今後のスケジュール表
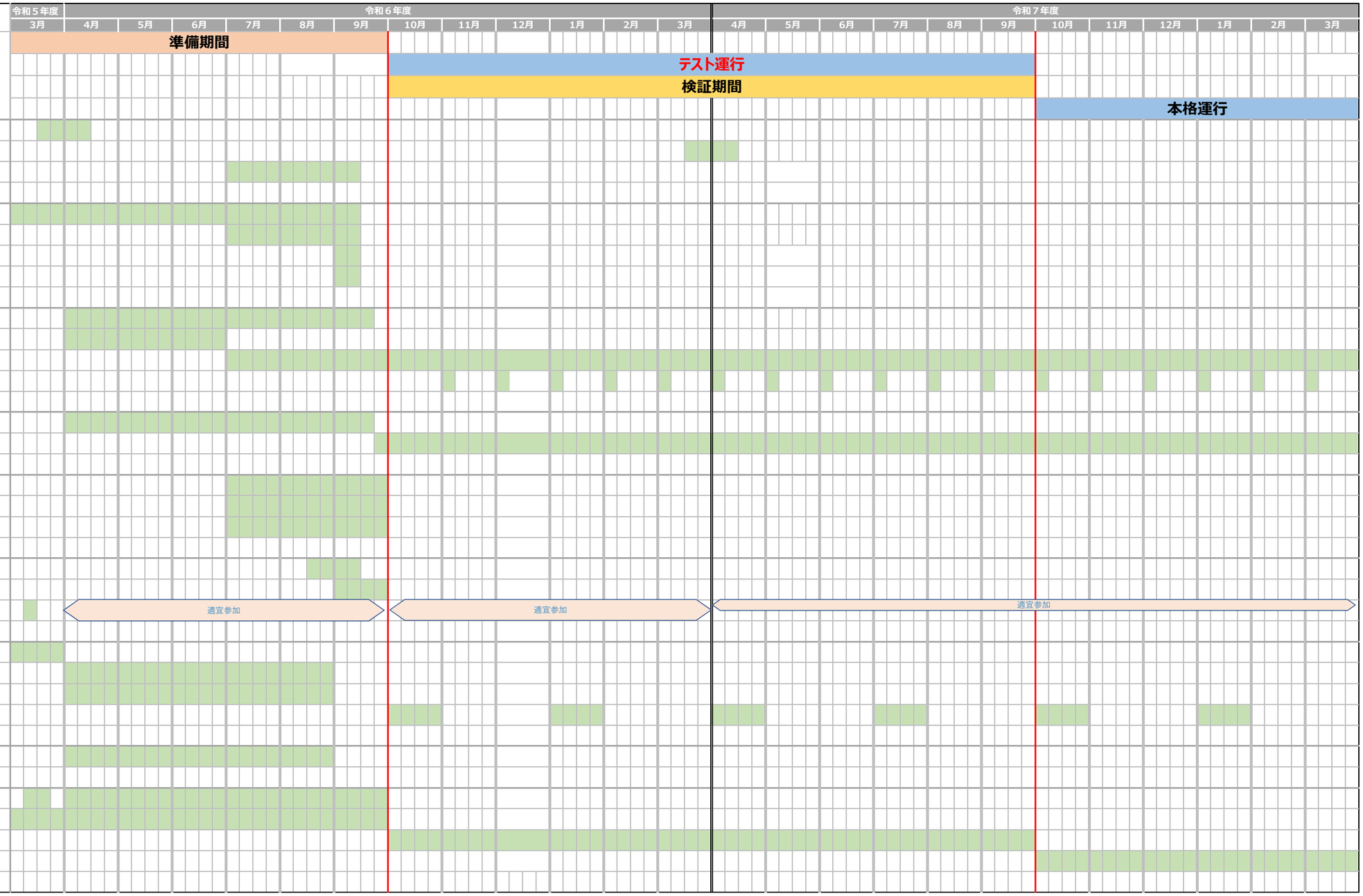
カテゴリ	実施事項
	期間
委託契約	第1期（契約日～令和7年3月31日）契約手続き
	第2期（令和7年4月1日から令和7年9月30日）契約手続き
	決済事業者契約手続き
車両	車両（ハイエースウェルジョイン） ３台準備
	ラッピングデザイン決定・施工
	タブレット車載マウント準備・取付
	車載サイネージ用タブレット準備・取付
システム	システム構築（システム初期設定・運行ルール設計など）
	会員登録（システム設定前申し込み）
	会員登録
	利用者乗降データ提供（必要に応じて適宜提供可能）
コールセンター	アイシン受電体制の整備
	アイシン予約受付開始
通信環境	タブレット準備（４台　予備機含む）
	ドライバー用携帯準備（３台）
	決済端末準備（３台）
運行	交通事業者向けシステム導入教育
	ドライバー向けタブレット導入教育
	交通運行事業者会参加
告知物	（システム設定前申し込み用）会員登録用紙制作
	ご利用ガイド・会員登録・規約・停留所MAP等 校正・制作・印刷
	ポスター校正・制作・印刷
	チョイソコ通信（年４回）
停留所	停留所看板 校正・制作
その他	住民説明会（５地区、９０サロン）
	（テスト運行前）事前準備ミーティング
	（テスト運行中）運行業務改善ミーティング
	（本格運行）運行業務改善ミーティング