



乳幼児保護者向け

諏訪市児童センターだより

NO. 303 令和6年3月号

住所：諏訪市小和田 19-3 いきいき元気館 2F

TEL: 54-7714 Fax: 54-7724

Eメール: sjidou@city.suwa.lg.jp

開館時間：9:00~19:00 8/15 9:00~17:00

ランチタイム 11:20~12:50

休館日：月曜日、年末年始(12月29日~1月3日)



児童センターHP

イメージキャラクター
かえる沢みどり

諏訪市児童センター 20周年記念イベント



児童センターは、2003年10月6日にオープンしてから、多くの子どもや保護者の方にご利用いただき、今年度20周年を迎えました。去る2月25日(日)には「諏訪市児童センター20周年記念イベント」を開催することができました。

イベントでは、長野県内で活動するパフォーマー、「バルーンアートの Mr.potato さん」「マジックの熱波師やぎさん」をお招きし、楽しいステージとバルーンアートのプレゼントをしていただきました。

当日は、143人の来場があり、バルーンアートショーとマジック、ギターの生演奏によるリズム遊びなどを楽しみました。最後に Mr.potato さんから、バルーンのプレゼントがあり、最後まで嬉しそうな笑顔がありました。

これからも、子どもと保護者の“心休まる居場所”として、笑顔の絶えない児童センターであるよう、様々なことにチャレンジしていきたいと思えます。

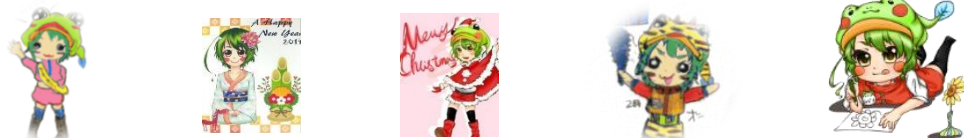

《小中学生、春休み》 ※ 3/16(土)~4/3(水)

春休みは、午前中から小学生以上の来館もあり、たくさんのお友だちで賑わいます。小さいお友達にとっては、いつもと同じように遊べなかったり、大きいお友だちにビックリする子もいるかもしれません。

いつもと違う環境を不便に感じることもありますが、お子様から目を離さず、周りの状況も見ながら、いろんな年代のお友だちと、譲り合って利用してもらえると嬉しいです。

“かえるちゃんたいそう”の後は、るんるん・わいわいひろばが、乳幼児専用の時間となります。

普段のように遊びたい方は、11:00頃を目安にお越しください。

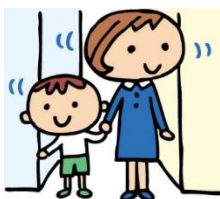

	月	火	水	木	金	土
	1 休館日	2	3	4	5	6
7	8 休館日	9	10	11	12	13
14	15 休館日	16	17 もぐもぐごっくん 調理の実演 (おかゆ・蒸し野菜) 10:00~10:30 離乳食・幼児食相談 10:30~12:00	18	19 親子で柳沢運動 プログラム (2~3歳の親子) 10:00~10:45	20 親子で柳沢運動 プログラム (年長の親子) 10:00~10:45
21 らくらく クッキング (年中以上の親子) 10:00~12:00	22 休館日	23 ママダンス (0~3歳の親子) 10:00~10:45	24	25 リトミック (1歳半~3歳の親子) 10:00~10:50	26 ベビーダンス (首のすわった乳児~ 1歳半位の親子) 10:00~11:00	27
28	29 休館日	30				

《かえるちゃん体操》
毎日 11時00分~

《もぐもぐごっくん》

「調理の実演・試食」
月齢に合わせたお粥の炊き方、季節の蒸し野菜の離乳食の基本を実演します。

「離乳食・幼児食相談」
食事やおやつのことなど、食のことならなんでも相談できます

らくらくクッキング

簡単ピザとひとくちティラミスを作ります。
※ 年度を通して同じメニュー(内容)となります。年度内に参加された方は、ご遠慮ください。

対象：年中以上の親子
定員：4組(先着順)
申込：3/21(木)~4/12(金)
親子でクッキングを楽しみませんか?

イベントの申し込み、詳細については、館内チラシまたは、ホームページをご覧ください。お問い合わせください。

児童センターHP