

諏訪地方統計要覧

平成30年度版

諏訪地方統計事務連絡会議

は し が き

この度、「平成 30 年度版諏訪地方統計要覧」を刊行いたしました。

本書は、諏訪地方の土地、人口、産業、行財政、教育など各分野にわたる基本的な統計資料を総合的、体系的にまとめ、現状と推移を明らかにしたものです。

現在、我が国は、人口減少、少子・高齢化、産業のグローバル化が進む中で、経済・雇用、健康・福祉、環境・資源、安心・安全など様々な分野で課題に直面しています。

こうした情勢の下で、“将来のみちしるべ”としての統計の果たす役割は一段と重要性を増しております。

また、本書を各方面における諸施策や事業の立案、学術研究などの基礎資料として、広く活用していただければ幸いです。

本書は、年々内容の充実を図っておりますが、今後とも皆さまのご意見をいただきながら、さらに改善してまいりたいと考えております。

終わりに、本書の刊行に当たり、貴重な資料をご提供いただいた関係各位に対し、心からお礼申し上げますとともに、今後とも一層のご支援を賜りますようお願い申し上げます。

平成 31 年 3 月

諏訪地方統計事務連絡会議

- 統計表中で、年とあるのは暦年間（1月～12月）、年度とあるのは会計年度間（4月～翌年3月）で、期日が示されているものは、その期日現在を示しています。
- 単位を換算または、単位未満は四捨五入を原則としましたので、総数と内訳の合計とが一致しないことがあります。
- 統計表の符号は次のとおりです。
 - 該当事実、実績数値のないもの
 - … 事実が不詳、調査を欠くもの
 - 0 数値が掲載単位に満たないもの
 - △ マイナスまたは赤字のもの
 - x 事業所が1又は2の場合に、個々の申告者の秘密を守るため、数値を秘匿するものです。なお、3以上の事業所数に関する数値でも、前後の関係から事業所数1又は2の数値が判明する箇所は、同じく「x」で秘匿しています。
 - () xの数値を合算、またはまとめたもの

目 次

	頁
1. 沿 革	
市町村域の沿革	2
市町村別面積・市役所町村役場位置	3
2. 人口・土地編	
世帯数・人口	3
人口の推移	4
人口集中地区及び流入流出人口等	5
15歳以上産業（3部門）別就業人口	5
15歳以上労働力人口	5
産業別人口割合・年齢階級（3区分）人口・15歳以上人口の労働力状況	6
年齢別人口	7
人口動態の推移	8
婚姻数と離婚数の推移・世帯数の推移	9
地域別転入・転出人口	10
5歳階級別配偶関係	11
一般世帯の住居所有別1世帯当たり人員	12
世帯の種類・世帯人員別世帯数及び世帯人員	12
土地種類別面積	13
3. 産 業 編	
(1) 事業所	14
産業別事業所数構成と従業者数構成	14
産業別事業所数と従業者数	14
市町村別事業所数・従業者数	15
(2) 工 業	15
諏訪地方工業規模の推移	15
事業所数・従業者数・製造品出荷額等の推移	15
長野県と諏訪地方の工業規模の推移	16
長野県・諏訪地方製造品出荷額等の比較	16
産業中分類別市町村別工業規模	17
諏訪湖を囲む地域別工業規模の分布	18
(3) 商 業	19
商店数・従業者数・年間販売額	19
産業中分類別商店数・従業者数	20
産業中分類別年間販売額	21
産業中分類別商店数・従業者数・年間販売額の割合	21
(4) 農 業	22
販売農家人口	22
過去一年間の主な状態別世帯員数（販売農家）	22
専・兼業別農家数（販売農家）	23
主・副業別農家数（販売農家）	23
農産物販売金額1位の部門別農家数（販売農家）	23
農産物販売金額規模別農家数（販売農家）	24
保有山林面積規模別経営体数と面積（林業経営体）	24
経営耕地面積規模別農家数（総農家）	24
経営耕地種類別面積（総農家）	25
農業用機械の所有農家数と所有台数（販売農家）	25
家畜等の飼養頭羽数（販売農家）	25
(5) 漁 業	26
諏訪湖の漁獲高	26
(6) 観 光	27
観光客数および観光消費額	27

4. 行 財 政 編	
市町村議会	28
市町村職員数	28
県関係機関行政機構図・各市町村行政機構図	29
一般会計歳入・歳出決算額の推移	42
特別会計歳入・歳出決算額の推移	42
一般会計款別歳入当初予算額・款別歳出当初予算額	43
市町村税の内訳	44
一般・特別会計歳出決算比較	44
一般会計歳出決算額伸長指数の推移	44
5. 教 育 編	
諏訪地方の学校の状況	45
諏訪地方学校種類別児童・生徒数の推移	45
小学校の状況・中学校の状況・高等学校の状況	45・46
幼稚園・各種学校・専修学校の状況	46
中学校卒業後の状況	46
高等学校卒業後の状況	46
中学校・高等学校卒業後の状況、進路別卒業生数の推移	47
産業大分類別県内就職者数（高等学校）	48
地域別就職者数（高等学校）	48
6. 保 健 ・ 衛 生 編	
医療従事者数・医療施設数	49
死因別死亡者数（概数）	49
7. 社 会 福 祉 編	
社会福祉施設の現況	50
生活保護受給状況	51
民生委員数	51
国民健康保険療養給付費等の状況・療養の給付（診療費）及び療養諸費緒率	52
退職者分決算（再掲）	52
国保加入状況	52
診療病類別件数	53
国民健康保険給付の推移	54
国民年金適用状況	55
国民年金受給状況	55
8. 治 安 編	
刑法犯発生・検挙件数	56
交通事故発生状況	56
諏訪地方の交通事故の原因	56
消防職員・消防施設・消防団員数	57
火災発生件数	58
火災原因別件数	58
9. 運 輸 編	
各駅の乗客の推移	59
中央自動車道西宮線諏訪・諏訪南 I C、長野自動車道岡谷 I C の出入交通量	59
道路延長と舗装状況	59
自動車保有台数	59
10. ガス・水道編	
ガス使用量	60
水道施設の現状	60
温泉の状況	60

諏訪地方の地勢

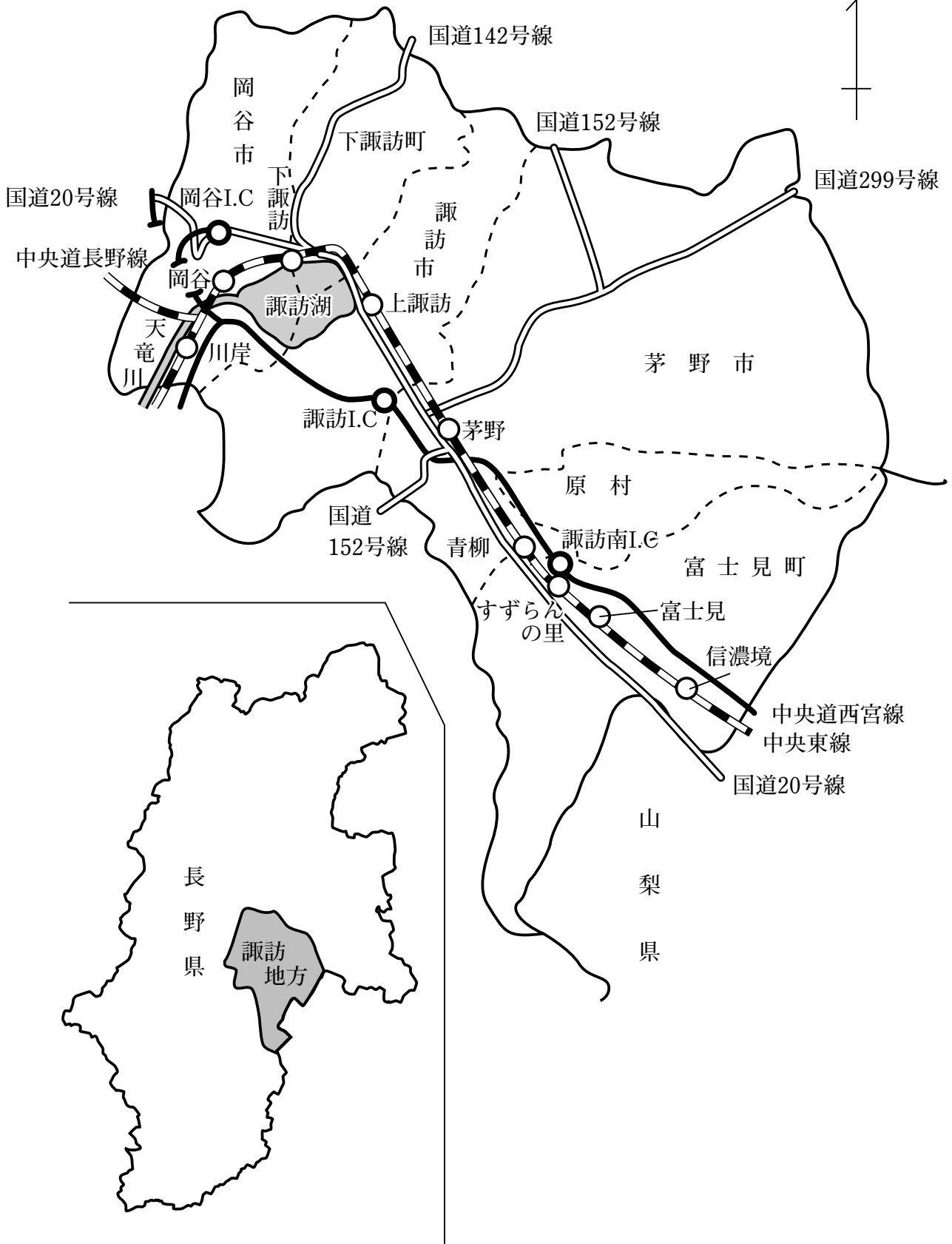

1. 沿 革

市町村域の沿革

〔岡谷市〕

昭和11年4月1日	市制施行（諏訪郡平野村の区域） 面積 39.39 km ² 人口 41,333 人
昭和30年1月1日	諏訪郡湊村を合併 面積 48.03 km ² 人口 39,140 人
昭和30年2月1日	諏訪郡川岸村を合併 面積 67.09 km ² 人口 46,683 人
昭和32年3月25日	諏訪郡長地村を合併 面積 88.71 km ² 人口 51,834 人
昭和33年7月1日	境界変更により東山田・東町が下諏訪町へ 面積 79.06 km ² 人口 50,525 人
昭和39年10月1日	国土地理院調査変更による 面積 79.19 km ² 人口 55,603 人
昭和58年10月1日	諏訪湖行政分割による面積変更（国土地理院公表） 面積 85.19 km ² 人口 61,228 人
平成26年10月1日	国土地理院測定方法変更による面積変更 面積 85.10 km ² 人口 50,690 人

〔諏訪市〕

昭和16年8月10日	市制施行（諏訪郡上諏訪町・四賀村・豊田村の区域） 面積 62.53 km ² 人口 34,433 人
昭和30年4月1日	諏訪郡中洲村・湖南村を合併 面積 104.86 km ² 人口 42,222 人
昭和33年7月1日	境界変更により中洲新井地籍の一部を茅野町へ 面積 104.84 km ² 人口 42,959 人
昭和45年10月1日	諏訪湖埋立による面積変更（国土地理院公表） 面積 104.94 km ² 人口 48,125 人
昭和52年9月1日	境界変更により四賀神戸地籍の一部を茅野市へ 茅野市ちの上原地籍の一部を編入 面積 104.89 km ² 人口 50,157 人
昭和58年10月1日	諏訪湖行政分割による面積変更（国土地理院公表） 面積 109.91 km ² 人口 51,180 人

〔茅野市〕

昭和33年8月1日	市制施行（諏訪郡旧ちの町・宮川村・米沢村・豊平村・玉川村・ 泉野村・金沢村・湖東村・北山村の区域） 面積 265.90 km ² 人口 35,627 人
昭和40年10月1日	国土地理院調査変更による 面積 265.67 km ² 人口 35,015 人
昭和45年4月1日	境界変更により玉川穴山の一部・金沢御狩野の一部が原村へ 原村の原山の一部を編入 面積 265.83 km ² 人口 35,362 人
昭和52年9月1日	境界変更によりちの上原地籍の一部が諏訪市へ 諏訪市四賀神戸地籍の一部を編入 面積 265.88 km ² 人口 41,209 人
平成27年4月1日	国土地理院測定方法変更による面積変更 面積 266.59 km ² 人口 55,395 人

〔下諏訪町〕

明治26年6月30日	町制施行 面積 53.64 km ² 人口 5,106 人
昭和33年7月1日	境界変更により東山田・東町を岡谷市より編入 面積 63.29 km ² 人口 23,432 人
昭和58年10月1日	諏訪湖行政分割による面積変更（国土地理院公表） 面積 66.33 km ² 人口 26,383 人
昭和63年10月1日	国土地理院調査変更による 面積 66.90 km ² 人口 26,025 人
平成26年10月1日	国土地理院測定方法変更による面積変更 面積 66.87 km ² 人口 20,698 人

〔富士見町〕

昭和30年4月1日	町制施行（諏訪郡富士見村・本郷村・落合村・境村が合併） 面積 144.37 km ² 人口 17,077 人
平成27年4月1日	国土地理院測定方法変更による面積変更 面積 144.76 km ² 人口 14,907 人

〔原 村〕

明治8年1月22日	村制施行 面積 43.32 km ² 人口 6,477 人
昭和45年4月1日	境界変更により茅野市玉川および金沢の一部を編入 原村の一部を茅野市へ 面積 43.16 km ² 人口 5,768 人
平成27年4月1日	国土地理院測定方法変更による面積変更 面積 43.26 km ² 人口 7,445 人

市町村別面積・市役所町村役場位置

市町村	総面積	市役所・役場位置			
		所在地	東経	北緯	海拔
県総数	13,561.56 km ²	—	—	—	— m
諏訪地方計	715.75	—	—	—	—
岡谷市	85.10	幸町8番1号	138° 02′ 58″	36° 04′ 01″	779
諏訪市	109.17	高島一丁目22番30号	138° 06′ 51″	36° 02′ 21″	761
茅野市	266.59	塚原二丁目6番1号	138° 09′ 32″	35° 59′ 44″	801
下諏訪町	66.87	4613番地8	138° 04′ 49″	36° 04′ 11″	763
富士見町	144.76	落合10777番地	138° 14′ 27″	35° 54′ 53″	977
原村	43.26	6549番地1	138° 13′ 03″	35° 57′ 52″	1,012
諏訪湖	(再掲) 12.81	—	—	—	759

※総面積については、国土地理院公表「平成30年全国都道府県市区町村別面積調」による。

※東経・北緯は、国土地理院公表「都道府県及び市区町村の東西南北端点の経度緯度」による。

2. 人口・土地編

世帯数・人口

市町村	平成27年国勢調査				平成22年 国勢調査 人口 (組替)	5年間の比較	
	世帯数	人口	女性100人 につき男性 の割合	1世帯 当たり 人口		増減人口	増減率
県総数	807,108	2,098,804	94.9	2.60	2,152,449	△ 53,645	△ 2.49%
諏訪地方計	77,817	198,475	95.7	2.55	204,875	△ 6,400	△ 3.12
岡谷市	19,100	50,128	94.3	2.62	52,841	△ 2,713	△ 5.13
諏訪市	20,401	50,140	94.7	2.46	51,200	△ 1,060	△ 2.07
茅野市	22,301	55,912	99.0	2.51	56,391	△ 479	△ 0.85
下諏訪町	7,946	20,236	93.0	2.55	21,532	△ 1,296	△ 6.02
富士見町	5,396	14,493	94.4	2.69	15,338	△ 845	△ 5.51
原村	2,673	7,566	96.6	2.83	7,573	△ 7	△ 0.09

※平成22年国勢調査人口は、平成27年10月1日現在の市町村の境界に基づいて組み替えた人口。

平成27年国勢調査

人口の推移

年別	県総数	諏訪地方計	岡谷市	諏訪市	茅野市	下諏訪町	富士見町	各年10月1日現在 単位:人	
								原	村
昭和 40	1,958,007	184,523	56,986	46,276	35,015	25,352	14,685	6,209	
" 45	1,956,917	191,272	60,350	48,125	36,200	26,932	13,796	5,869	
" 50	2,017,564	197,552	61,776	49,594	39,717	26,894	13,846	5,725	
" 55	2,083,934	203,489	62,210	50,558	43,942	26,574	14,080	6,125	
" 56	2,093,575	204,020	61,870	50,806	44,585	26,466	14,160	6,133	
" 57	2,102,794	204,760	61,621	51,060	45,189	26,452	14,216	6,222	
" 58	2,112,674	205,176	61,228	51,180	45,785	26,383	14,302	6,298	
" 59	2,124,476	205,756	61,172	51,158	46,378	26,354	14,365	6,329	
" 60	2,136,927	208,952	61,747	52,329	47,273	26,567	14,693	6,343	
" 61	2,144,197	209,624	61,516	52,559	47,977	26,298	14,873	6,401	
" 62	2,149,644	209,581	61,137	52,481	48,423	26,237	14,894	6,409	
" 63	2,153,849	209,583	60,816	52,440	48,909	26,025	14,902	6,491	
平成 元	2,158,663	209,855	60,532	52,485	49,434	25,858	14,999	6,547	
" 2	2,156,627	209,233	59,849	52,464	50,064	25,519	14,835	6,502	
" 3	2,164,074	209,855	59,516	52,790	50,729	25,464	14,796	6,560	
" 4	2,171,451	210,313	59,266	52,888	51,259	25,347	14,905	6,648	
" 5	2,178,927	210,427	58,986	52,835	51,809	25,070	14,968	6,759	
" 6	2,188,317	210,523	58,670	52,690	52,292	24,928	15,016	6,927	
" 7	2,193,984	209,869	58,056	52,104	52,807	24,535	15,362	7,005	
" 8	2,200,794	209,748	57,616	52,187	53,246	24,291	15,408	7,000	
" 9	2,209,654	209,557	57,284	52,217	53,464	24,021	15,458	7,113	
" 10	2,214,721	210,186	57,074	52,700	53,817	23,960	15,459	7,176	
" 11	2,219,028	211,439	56,950	53,363	54,428	23,956	15,520	7,222	
" 12	2,215,168	211,629	56,401	53,858	54,841	23,930	15,392	7,207	
" 13	2,220,208	212,358	56,262	53,945	55,472	23,785	15,591	7,303	
" 14	2,216,360	211,440	55,875	53,562	55,754	23,558	15,376	7,315	
" 15	2,215,352	211,511	55,554	53,726	56,069	23,283	15,525	7,354	
" 16	2,214,356	211,830	55,312	53,901	56,557	23,088	15,543	7,429	
" 17	2,196,114	210,885	54,699	53,240	57,099	22,863	15,528	7,456	
" 18	2,189,177	209,854	54,214	53,032	57,061	22,465	15,568	7,514	
" 19	2,182,190	209,164	53,793	52,811	57,201	22,314	15,489	7,556	
" 20	2,173,492	208,368	53,529	52,313	57,379	22,125	15,417	7,605	
" 21	2,160,873	206,797	53,077	51,501	57,382	21,774	15,363	7,700	
" 22	2,152,449	204,875	52,841	51,200	56,391	21,532	15,338	7,573	
" 23	2,144,344	203,736	52,403	50,996	56,121	21,356	15,279	7,581	
" 24	2,133,251	202,368	51,822	50,618	56,030	21,217	15,129	7,552	
" 25	2,120,406	200,640	51,207	50,348	55,679	20,918	15,006	7,482	
" 26	2,108,765	199,481	50,690	50,091	55,617	20,698	14,907	7,478	
" 27	2,098,804	198,475	50,128	50,140	55,912	20,236	14,493	7,566	
" 28	2,088,162	197,260	49,743	49,666	55,792	20,061	14,408	7,590	
" 29	2,076,377	196,179	49,262	49,316	55,826	19,857	14,276	7,642	
" 30	2,063,865	195,036	48,748	49,112	55,804	19,626	14,091	7,655	

※資料は国勢調査及び毎月人口異動報告によるが、昭和56年から昭和59年までの県総数は昭和60年国勢調査後補正された数値である。

人口集中地区及び流入流出人口等

市町村	人口集中地区		常住人口 (夜間人口)	従業地 通学地人口 (昼間人口)	流入人口 (15歳未満も含む)	流出人口 (15歳未満も含む)	流入超過数 (△流出超過)
	面積	人口					
諏訪地方計	23.1	84,417	198,475	198,846	41,500	41,129	371
岡谷市	11.1	41,056	50,128	49,415	9,156	9,869	△ 713
諏訪市	3.9	15,081	50,140	53,772	13,430	9,798	3,632
茅野市	3.8	11,322	55,912	54,484	8,988	10,416	△ 1,428
下諏訪町	4.4	16,958	20,236	19,151	4,682	5,767	△ 1,085
富士見町	—	—	14,493	15,563	4,127	3,057	1,070
原村	—	—	7,566	6,461	1,117	2,222	△ 1,105

平成27年国勢調査

15歳以上 産業(3部門)別就業人口

市町村	総数	第1次業	第2次業	第3次業	分類不能の業	100分比(%)		
						第1次業	第2次業	第3次業
諏訪地方計	98,562	5,226	35,912	56,412	1,012	5.4	36.8	57.8
岡谷市	23,992	373	9,935	13,449	235	1.6	41.8	56.6
諏訪市	24,686	797	8,434	15,090	365	3.3	34.7	62.0
茅野市	28,683	1,943	10,316	16,141	283	6.8	36.3	56.8
下諏訪町	9,675	135	3,641	5,830	69	1.4	37.9	60.7
富士見町	7,380	971	2,466	3,895	48	13.2	33.6	53.1
原村	4,146	1,007	1,120	2,007	12	24.4	27.1	48.5

※産業3部門割合は、分母から「分類不能の産業」を除いて算出しているため、次頁グラフの構成比と一致しない。

平成27年国勢調査

15歳以上労働力人口

市町村	15歳以上 総人口	労働力人口			非労働力人口	労働状態 不詳
		総数	就業者	失業者		
諏訪地方計	171,938	102,463	98,562	3,901	67,066	2,409
岡谷市	43,512	25,035	23,992	1,043	18,070	407
諏訪市	43,348	25,749	24,686	1,063	16,430	1,169
茅野市	48,012	29,687	28,683	1,004	17,651	674
下諏訪町	17,820	10,094	9,675	419	7,642	84
富士見町	12,657	7,625	7,380	245	4,968	64
原村	6,589	4,273	4,146	127	2,305	11

平成27年国勢調査

産業別人口割合

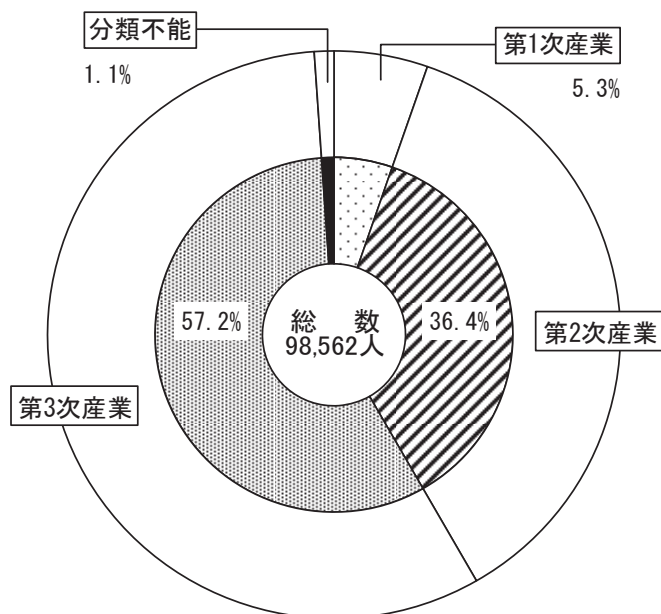

平成27年国勢調査

年齢階級（3区分）人口

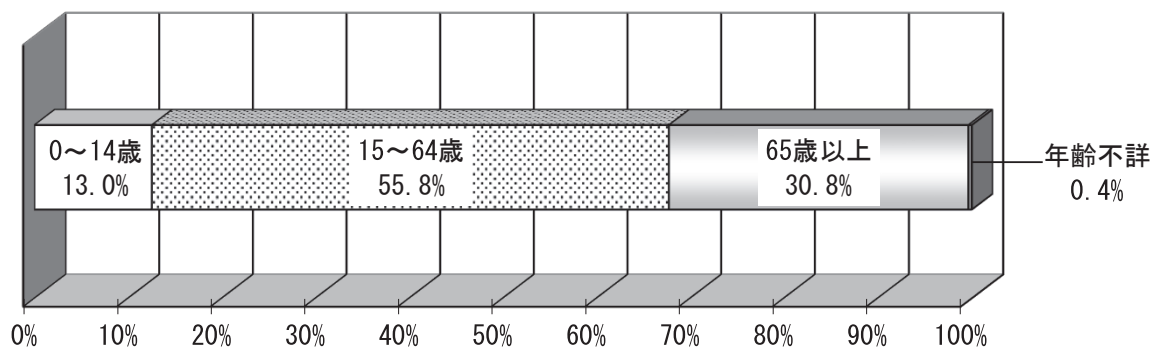

平成27年国勢調査

15歳以上人口の労働力状況

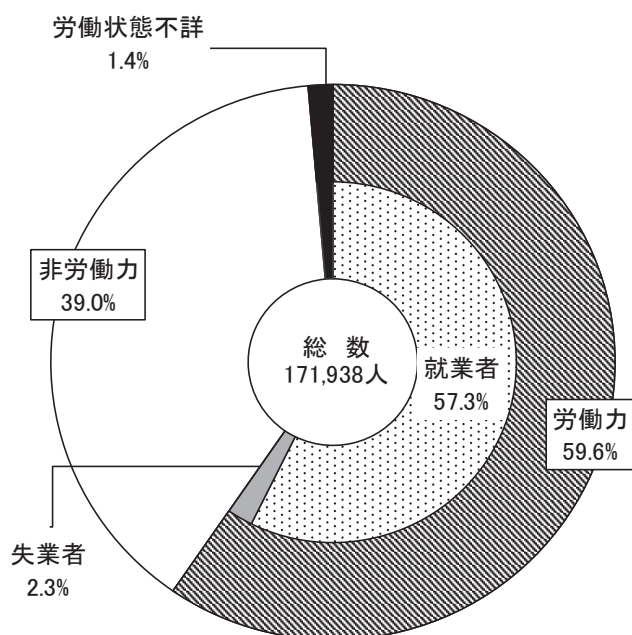

平成27年国勢調査

年 齢 別 人 口

平成30年10月1日 単位:人

年 齢 別	諏訪地方計	岡 谷 市	諏 訪 市	茅 野 市	下 諏 訪 町	富 士 見 町	原 村
人口総数	195,036	48,748	49,112	55,804	19,626	14,091	7,655
0～4歳	7,174	1,643	1,945	2,202	596	490	298
5～ 9	7,954	1,875	2,019	2,441	712	584	323
10～14	8,915	2,248	2,171	2,621	862	640	373
15～19	9,739	2,435	2,413	2,958	937	638	358
20～24	7,196	1,654	1,941	2,423	596	387	195
25～29	7,386	1,812	2,089	2,270	599	392	224
30～34	9,027	2,084	2,569	2,706	743	605	320
35～39	10,440	2,465	2,681	3,180	959	741	414
40～44	13,938	3,500	3,589	4,156	1,321	905	467
45～49	14,527	3,641	3,848	4,233	1,401	932	472
50～54	12,380	3,219	3,150	3,449	1,237	854	471
55～59	11,275	2,762	2,831	3,173	1,103	862	544
60～64	11,379	2,640	2,728	3,236	1,152	1,025	598
65～69	14,654	3,678	3,434	4,173	1,533	1,154	682
70～74	14,332	3,683	3,442	3,943	1,607	1,062	595
75～79	12,570	3,419	3,039	3,219	1,544	898	451
80～84	9,504	2,612	2,198	2,355	1,257	733	349
85～89	6,925	1,822	1,636	1,711	842	645	269
90～94	3,841	993	890	919	478	396	165
95～99	1,010	249	252	246	100	90	73
100歳以上	163	25	44	42	14	25	13
年齢不詳	707	289	203	148	33	33	1

※平成27年国勢調査に基づく推計結果。

毎月人口異動調査

人口動態の推移

各年1月～12月 単位:人

市町村	年別	自然動態			社会動態			その他の増減	増加人口
		出生	死亡	増減	転入	転出	増減		
県 総 数	平成 26	16,010	24,723	△ 8,713	34,092	36,052	△ 1,960	△ 1,386	△ 12,059
	27	15,822	24,749	△ 8,927	36,008	36,315	△ 307	△ 1,501	△ 10,735
	28	15,387	25,208	△ 9,821	35,598	35,643	△ 45	△ 1,523	△ 11,389
	29	14,728	25,703	△ 10,975	36,658	36,411	247	△ 986	△ 11,714
	30	14,351	25,511	△ 11,160	38,264	38,034	230	△ 1,186	△ 12,116
諏訪 地方 計	平成 26	1,560	2,297	△ 737	7,089	7,449	△ 360	△ 156	△ 1,253
	27	1,517	2,261	△ 744	7,005	7,521	△ 516	△ 106	△ 1,366
	28	1,502	2,319	△ 817	6,916	7,072	△ 156	△ 82	△ 1,055
	29	1,394	2,341	△ 947	7,068	7,095	△ 27	△ 132	△ 1,106
	30	1,325	2,234	△ 909	7,159	7,512	△ 353	△ 118	△ 1,380
岡 谷 市	平成 26	349	588	△ 239	1,366	1,700	△ 334	△ 20	△ 593
	27	343	592	△ 249	1,402	1,656	△ 254	—	△ 503
	28	356	587	△ 231	1,421	1,541	△ 120	△ 13	△ 364
	29	319	647	△ 328	1,418	1,525	△ 107	△ 16	△ 451
	30	320	612	△ 292	1,337	1,581	△ 244	△ 13	△ 549
諏 訪 市	平成 26	467	534	△ 67	2,177	2,244	△ 67	△ 67	△ 201
	27	458	539	△ 81	2,113	2,287	△ 174	△ 56	△ 311
	28	441	589	△ 148	1,976	2,182	△ 206	△ 68	△ 422
	29	397	525	△ 128	2,068	2,122	△ 54	△ 86	△ 268
	30	374	519	△ 145	2,152	2,260	△ 108	△ 80	△ 333
茅 野 市	平成 26	470	585	△ 115	2,080	1,977	103	△ 62	△ 74
	27	443	559	△ 116	1,993	2,006	△ 13	△ 42	△ 171
	28	422	576	△ 154	2,011	1,921	90	△ 18	△ 82
	29	424	584	△ 160	2,169	1,973	196	△ 27	9
	30	375	540	△ 165	2,150	2,063	87	△ 15	△ 93
下 諏 訪 町	平成 26	117	296	△ 179	640	754	△ 114	△ 4	△ 297
	27	121	280	△ 159	619	742	△ 123	10	△ 272
	28	150	258	△ 108	645	707	△ 62	17	△ 153
	29	104	280	△ 176	612	705	△ 93	6	△ 263
	30	116	278	△ 162	680	775	△ 95	1	△ 256
富 士 見 町	平成 26	110	204	△ 94	513	523	△ 10	△ 2	△ 106
	27	97	183	△ 86	536	557	△ 21	△ 7	△ 114
	28	93	215	△ 122	535	466	69	△ 2	△ 55
	29	86	207	△ 121	477	517	△ 40	△ 10	△ 171
	30	87	188	△ 101	458	549	△ 91	△ 4	△ 196
原 村	平成 26	47	90	△ 43	313	251	62	△ 1	18
	27	55	108	△ 53	342	273	69	△ 11	5
	28	40	94	△ 54	328	255	73	2	21
	29	64	98	△ 34	324	253	71	1	38
	30	54	98	△ 44	382	284	98	△ 7	47

※県総数は県内の異動を除いた数字。

毎月人口異動調査

婚姻数と離婚数の推移

単位:件

市 町 村		平成25年	平成26年	平成27年	平成28年	平成29年
県 総 数	婚 姻 数	9,933	9,514	9,606	8,967	8,978
	離 婚 数	3,420	3,279	3,366	3,180	3,212
諏 訪 地 方 計	婚 姻 数	977	945	1,001	826	835
	離 婚 数	336	344	371	338	289
岡 谷 市	婚 姻 数	254	213	217	209	205
	離 婚 数	71	92	84	70	70
諏 訪 市	婚 姻 数	296	282	278	205	231
	離 婚 数	96	81	107	98	87
茅 野 市	婚 姻 数	253	266	310	251	236
	離 婚 数	104	109	114	110	77
下 諏 訪 町	婚 姻 数	76	91	99	85	71
	離 婚 数	32	33	34	23	31
富 士 見 町	婚 姻 数	59	61	74	51	58
	離 婚 数	22	21	24	21	16
原 村	婚 姻 数	39	32	23	25	34
	離 婚 数	11	8	8	16	8

厚生労働省 人口動態統計

世帯数の推移

各年10月1日 単位:世帯

市 町 村	平成24年	平成25年	平成26年	平成27年	平成28年	平成29年	平成30年
県 総 数	804,920	808,081	812,963	807,108	813,030	818,683	824,314
諏 訪 地 方 計	78,644	78,584	79,058	77,817	78,185	78,842	79,412
岡 谷 市	19,524	19,405	19,432	19,100	19,173	19,214	19,256
諏 訪 市	20,431	20,532	20,632	20,401	20,401	20,536	20,698
茅 野 市	22,029	22,019	22,284	22,301	22,514	22,878	23,202
下 諏 訪 町	8,394	8,335	8,347	7,946	7,933	7,957	7,928
富 士 見 町	5,607	5,647	5,682	5,396	5,432	5,472	5,477
原 村	2,659	2,646	2,681	2,673	2,732	2,785	2,851

毎月人口異動調査

地域別転入・転出人口

(1) 転 入

平成30年 単位:人

市町村	転 入 人 口									
	総数	県内	県 外							
			総数	埼玉	千葉	東京	神奈川	山梨	愛知	その他
県 総 数	38,264	—	38,264	2,352	1,641	5,910	2,818	874	2,683	21,986
諏訪地方計	7,159	3,854	3,305	156	131	568	303	200	220	1,727
岡谷市	1,337	783	554	29	20	88	46	20	46	305
諏訪市	2,152	1,247	905	39	32	141	52	48	56	537
茅野市	2,150	983	1,167	57	53	195	120	77	71	594
下諏訪町	680	423	257	14	13	52	27	19	15	117
富士見町	458	197	261	5	10	46	27	29	24	120
原 村	382	221	161	12	3	46	31	7	8	54

※県総数は県内の異動を除いた数字。

毎月人口異動調査

(2) 転 出

平成30年 単位:人

市町村	転 出 人 口									
	総数	県内	県 外							
			総数	埼玉	千葉	東京	神奈川	山梨	愛知	その他
県 総 数	38,034	—	38,034	2,943	1,938	7,763	3,427	873	2,831	18,259
諏訪地方計	7,512	4,079	3,433	206	188	803	393	180	237	1,426
岡谷市	1,581	942	639	30	35	150	72	24	40	288
諏訪市	2,260	1,285	975	78	66	220	97	42	85	387
茅野市	2,063	950	1,113	72	62	254	139	55	69	462
下諏訪町	775	492	283	8	9	80	35	16	18	117
富士見町	549	283	266	15	7	64	29	36	13	102
原 村	284	127	157	3	9	35	21	7	12	70

※県総数は県内の異動を除いた数字。

毎月人口異動調査

5 歳階級別 配偶関係

年代	岡 谷 市											
	有配偶者					未 婚					死別・離別	
	平成22		平成27		平成22		平成27		平成22		平成27	
男性	女性	男性	女性	男性	女性	男性	女性	男性	女性	男性	女性	
15~19	4	7	1,100	1,069	1,202	1,067	1	1	1	1	1	1
20~24	59	96	87	831	790	768	734	2	12	4	11	7
25~29	353	468	262	367	916	636	746	549	9	33	12	27
30~34	782	1,002	598	677	853	492	589	359	32	101	30	49
35~39	1,194	1,312	881	1,089	777	421	600	316	73	152	57	126
40~44	1,176	1,215	1,215	1,290	556	257	343	86	179	94	201	201
45~49	1,122	1,196	1,132	1,159	378	142	536	245	72	168	111	189
50~54	1,022	1,076	1,081	1,148	265	126	342	149	96	172	108	179
55~59	1,233	1,402	964	1,026	234	111	232	123	112	234	113	178
60~64	1,690	1,768	1,169	1,321	205	100	224	99	162	355	121	252
65以上	5,362	4,450	5,668	4,888	189	338	299	366	864	3,735	1,013	3,901
計	13,997	13,992	13,029	13,059	6,304	4,482	6,155	4,350	1,509	5,141	1,664	5,114

年代	諏 訪 市											
	有配偶者					未 婚					死別・離別	
	平成22		平成27		平成22		平成27		平成22		平成27	
男性	女性	男性	女性	男性	女性	男性	女性	男性	女性	男性	女性	
15~19	1	11	5	7	1,040	1,094	1,153	1,128	1	1	1	1
20~24	73	131	65	110	924	874	760	823	5	12	1	7
25~29	399	544	344	481	983	737	902	659	18	46	12	30
30~34	946	1,117	718	831	785	475	610	410	40	86	30	62
35~39	1,305	1,406	1,036	1,127	808	388	536	292	80	171	68	105
40~44	1,171	1,276	1,343	1,389	566	250	602	296	99	222	106	214
45~49	1,072	1,059	1,127	1,221	352	139	471	230	108	168	113	215
50~54	1,070	1,131	1,033	1,038	252	108	312	141	109	186	130	201
55~59	1,205	1,307	1,011	1,070	200	99	237	105	116	186	125	213
60~64	1,539	1,580	1,162	1,254	177	104	186	103	172	342	118	221
65以上	4,600	3,805	5,092	4,341	162	349	292	398	744	3,180	843	3,479
計	13,381	13,367	12,936	12,869	6,249	4,617	6,061	4,585	1,491	4,600	1,547	4,748

年代	茅 野 市											
	有配偶者					未 婚					死別・離別	
	平成22		平成27		平成22		平成27		平成22		平成27	
男性	女性	男性	女性	男性	女性	男性	女性	男性	女性	男性	女性	
15~19	3	7	14	10	1,390	1,137	1,486	1,177	1	1	1	1
20~24	64	103	58	100	1,182	1,007	1,108	854	4	14	4	6
25~29	387	581	307	449	1,035	756	950	728	21	34	13	30
30~34	1,013	1,266	710	895	864	476	699	428	37	78	32	68
35~39	1,394	1,549	1,226	1,400	751	375	626	313	88	174	59	122
40~44	1,393	1,410	1,490	1,539	516	216	652	313	98	150	127	243
45~49	1,181	1,298	1,382	1,377	339	125	433	190	112	164	137	189
50~54	1,251	1,355	1,180	1,248	253	87	341	119	100	168	129	191
55~59	1,398	1,502	1,218	1,347	215	103	234	94	142	223	128	211
60~64	1,881	1,802	1,376	1,449	175	84	211	84	189	348	178	312
65以上	4,919	4,042	5,745	4,819	173	289	307	323	802	3,184	1,005	3,566
計	14,884	14,915	14,706	14,633	6,893	4,655	7,047	4,623	1,593	4,537	1,812	4,939

年代	下 諏 訪 町											
	有配偶者					未 婚					死別・離別	
	平成22		平成27		平成22		平成27		平成22		平成27	
男性	女性	男性	女性	男性	女性	男性	女性	男性	女性	男性	女性	
15~19	2	4	1	2	416	412	441	390	1	1	1	1
20~24	26	30	11	22	295	344	293	278	1	6	1	3
25~29	102	156	100	124	393	278	294	231	3	4	5	6
30~34	274	311	197	266	339	197	244	132	12	25	11	14
35~39	411	493	353	382	327	165	222	119	36	71	14	32
40~44	419	441	429	478	233	107	277	137	55	57	43	80
45~49	418	443	405	444	182	69	201	102	39	77	57	68
50~54	419	444	406	427	111	48	164	67	38	63	39	85
55~59	528	598	408	418	88	47	102	45	46	100	38	87
60~64	716	752	496	566	75	53	83	42	63	141	50	112
65以上	2,438	2,042	2,548	2,238	92	200	128	195	413	1,684	445	1,695
計	5,753	5,714	5,353	5,365	2,551	1,920	2,449	1,738	706	2,229	703	2,182

年代	富 士 見 町											
	有配偶者					未 婚					死別・離別	
	平成22		平成27		平成22		平成27		平成22		平成27	
男性	女性	男性	女性	男性	女性	男性	女性	男性	女性	男性	女性	
15~19	1	1	1	326	325	295	303	1	1	1	1	1
20~24	13	30	7	260	246	214	187	1	2	1	3	3
25~29	95	130	75	104	311	193	170	3	2	14	3	7
30~34	208	268	171	206	241	111	162	126	7	15	9	19
35~39	297	330	259	297	204	76	164	78	13	25	10	22
40~44	302	355	306	335	159	45	156	68	19	35	16	34
45~49	311	320	306	356	114	37	132	45	23	33	29	42
50~54	374	424	278	298	89	33	103	41	18	36	34	41
55~59	436	432	364	436	59	29	76	25	28	56	32	46
60~64	492	483	442	433	42	19	55	25	48	89	33	70
65以上	1,654	1,382	1,739	1,457	41	90	79	86	270	1,102	324	1,180
計	4,183	4,155	3,948	3,930	1,846	1,204	1,649	1,154	428	1,407	490	1,464

年代	原 村											
	有配偶者					未 婚					死別・離別	
	平成22		平成27		平成22		平成27		平成22		平成27	
男性	女性	男性	女性	男性	女性	男性	女性	男性	女性	男性	女性	
15~19	1	1	1	1	210	175	170	143	1	1	1	1
20~24	9	15	7	6	131	90	103	104	1	2	1	3
25~29	33	67	30	42	125	95	121	67	1	7	1	2
30~34	95	123	89	102	97	59	80	48	4	12	1	9
35~39	158	197	121	150	77	41	86	39	9	13	7	16
40~44	144	195	165	197	50	24	57	29	18	10	12	16
45~49	183	201	155	191	44	15	46	25	12	15	20	12
50~54	234	227	183	206	37	15	41	21	16	18	18	17
55~59	238	231	240	241	36	13	37	10	19	26	19	23
60~64	286	261	255	252	34	16	36	11	27	45	24	34
65以上	743	618	908	752	40	30	63	38	105	495	139	547
計	2,123	2,135	2,153	2,139	881	573	840	535	211	643	240	679

各年国勢調査

※14歳以下除外。

一般世帯の住居所有別1世帯当たり人員

市町村	住宅											
	住宅に住む一般世帯			主世帯			持ち家			公営・公団・公社の借家		
	世帯数	世帯人員	一世帯当たり人員	世帯数	世帯人員	一世帯当たり人員	世帯数	世帯人員	一世帯当たり人員	世帯数	世帯人員	一世帯当たり人員
諏訪地方計	76,085	192,017	2.52	75,367	190,617	2.53	55,321	153,818	2.78	2,155	4,421	2.05
岡谷市	18,764	48,605	2.59	18,534	48,092	2.59	13,921	39,136	2.81	926	1,834	1.98
諏訪市	20,046	48,646	2.43	19,917	48,378	2.43	12,933	35,680	2.76	470	990	2.11
茅野市	21,595	54,037	2.50	21,357	53,646	2.51	15,506	43,395	2.80	543	1,127	2.08
下諏訪町	7,727	19,492	2.52	7,666	19,379	2.53	6,072	16,369	2.70	126	279	2.21
富士見町	5,307	13,983	2.63	5,265	13,906	2.64	4,441	12,387	2.79	66	131	1.98
原村	2,646	7,254	2.74	2,628	7,216	2.75	2,448	6,851	2.80	24	60	2.50

市町村	住宅											
	民間営借家			給与住宅			間借り			住宅以外に住む一般世帯		
	世帯数	世帯人員	一世帯当たり人員	世帯数	世帯人員	一世帯当たり人員	世帯数	世帯人員	一世帯当たり人員	世帯数	世帯人員	一世帯当たり人員
諏訪地方計	15,935	28,852	1.81	1,956	3,526	1.80	718	1,400	1.95	1,601	2,136	1.33
岡谷市	3,353	6,461	1.93	334	661	1.98	230	513	2.23	301	431	1.43
諏訪市	5,688	10,257	1.80	826	1,451	1.76	129	268	2.08	325	451	1.39
茅野市	4,864	8,328	1.71	444	796	1.79	238	391	1.64	676	829	1.23
下諏訪町	1,276	2,411	1.89	192	320	1.67	61	113	1.85	204	273	1.34
富士見町	631	1,144	1.81	127	244	1.92	42	77	1.83	77	119	1.55
原村	123	251	2.04	33	54	1.64	18	38	2.11	18	33	1.83

平成27年国勢調査

世帯の種類・世帯人員別世帯数及び世帯人員

市町村	一般世帯										一世帯当たり人員	間借下宿などの単身者(再掲)	会社などの独身者の単身者(再掲)
	世帯数												
	総数	1人	2人	3人	4人	5人	6人	7人以上					
諏訪地方計	77,686	22,284	23,298	14,200	10,678	4,532	1,828	866	194,153	2.50	555	1,192	
岡谷市	19,065	4,922	5,813	3,719	2,709	1,174	525	203	49,036	2.57	120	222	
諏訪市	20,371	6,588	5,798	3,611	2,681	1,077	401	215	49,097	2.41	94	240	
茅野市	22,271	6,703	6,593	3,887	3,090	1,310	480	208	54,866	2.46	257	499	
下諏訪町	7,931	2,184	2,529	1,456	1,057	428	180	97	19,765	2.49	42	164	
富士見町	5,384	1,354	1,682	997	759	340	155	97	14,102	2.62	31	54	
原村	2,664	533	883	530	382	203	87	46	7,287	2.74	11	13	

平成27年国勢調査

土地種類別面積

平成30年1月1日現在
評価額＝課税対象地
単位：百万円

市町村	総数	田	畑	宅地	山林	原野	その他	評価額
諏訪地方計	716.49/km ² (100%)	44.59 (6.2)	31.69 (4.4)	46.25 (6.5)	230.92 (32.2)	128.65 (18.0)	234.39 (32.7)	652,160
岡谷市	85.10 (100)	1.08 (1.3)	2.51 (2.9)	7.35 (8.6)	22.90 (26.9)	5.71 (6.7)	45.55 (53.5)	161,542
諏訪市	109.91 (100)	5.40 (4.9)	3.56 (3.2)	8.18 (7.4)	40.24 (36.6)	12.79 (11.6)	39.74 (36.2)	187,995
茅野市	266.59 (100)	17.78 (6.7)	11.26 (4.2)	15.52 (5.8)	69.70 (26.1)	79.97 (30.0)	72.36 (27.1)	168,619
下諏訪町	66.87 (100)	0.64 (1.0)	0.98 (1.5)	2.86 (4.3)	35.32 (52.8)	7.56 (11.3)	19.51 (29.2)	69,949
富士見町	144.76 (100)	12.73 (8.8)	7.09 (4.9)	8.10 (5.6)	60.00 (41.4)	14.82 (10.2)	42.02 (29.0)	45,267
原村	43.26 (100)	6.96 (16.1)	6.29 (14.5)	4.24 (9.8)	2.76 (6.4)	7.80 (18.0)	15.21 (35.2)	18,788

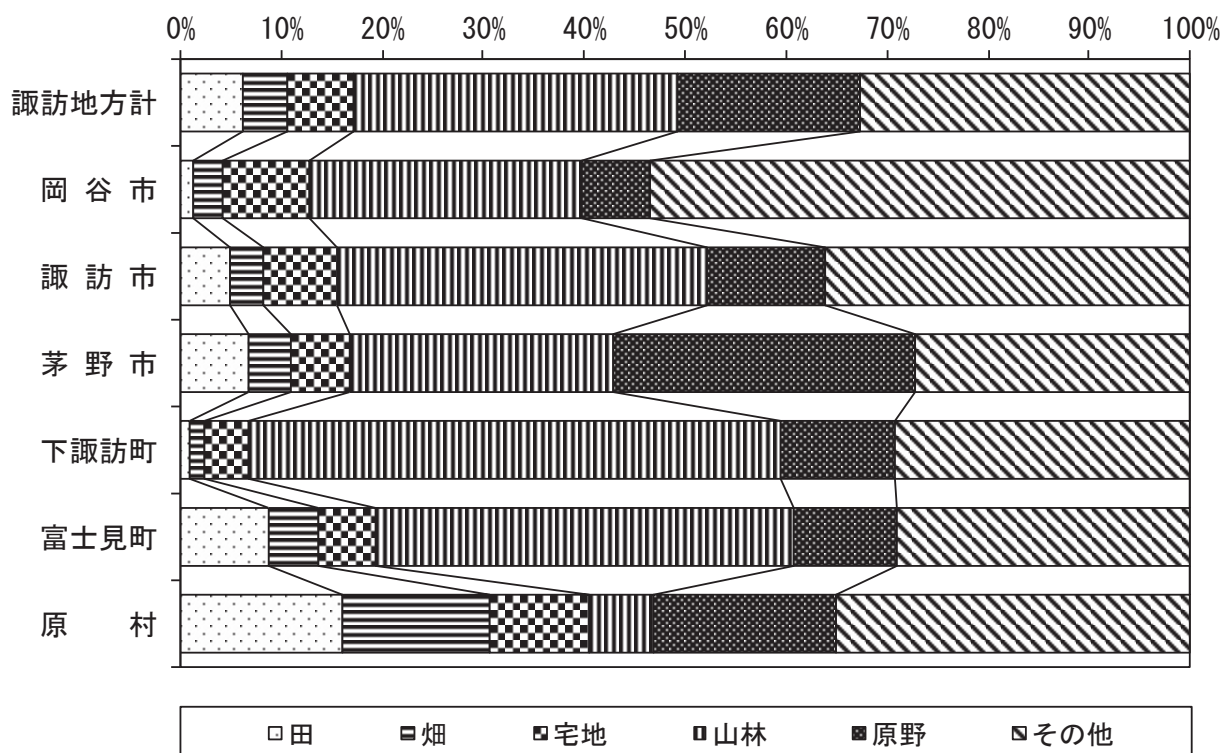

3. 産 業 編

(1) 事 業 所

産業別事業所数構成

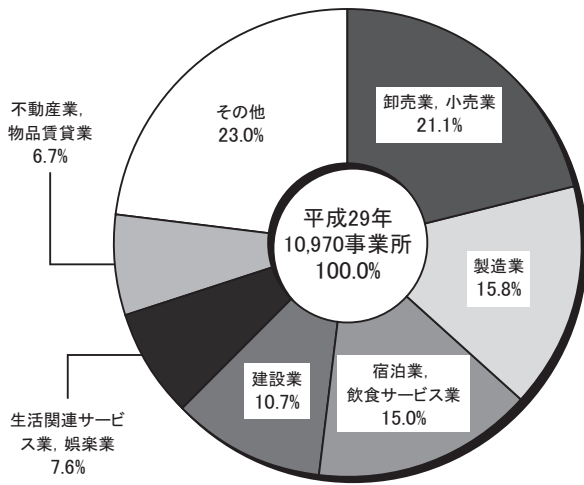

産業別従業者数構成

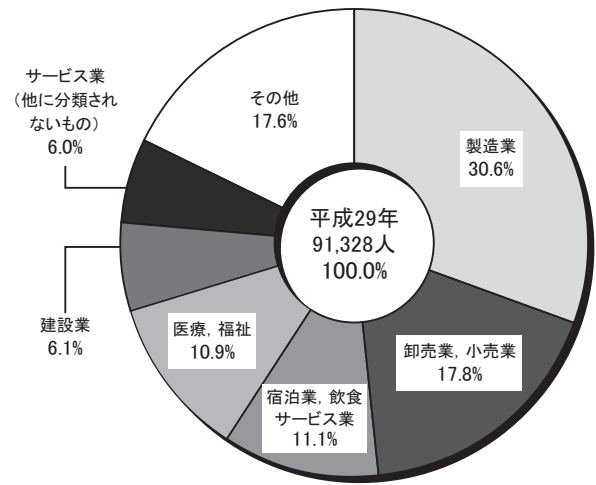

産業別事業所数と従業者数

市 町 村	諏訪地方計	岡谷市	諏訪市	茅野市	下諏訪町	富士見町	原 村
総 数	事業所数 10,970 従業者数 91,328	事業所数 2,643 従業者数 21,511	事業所数 3,238 従業者数 26,809	事業所数 2,985 従業者数 25,020	事業所数 1,037 従業者数 8,414	事業所数 672 従業者数 7,570	事業所数 395 従業者数 2,004
農 林 漁 業	事業所数 63 従業者数 555	事業所数 7 従業者数 63	事業所数 8 従業者数 87	事業所数 22 従業者数 103	事業所数 - 従業者数 -	事業所数 17 従業者数 251	事業所数 9 従業者数 51
鉱業、採石業 砂利採取業	事業所数 4 従業者数 28	事業所数 - 従業者数 -	事業所数 2 従業者数 19	事業所数 - 従業者数 -	事業所数 - 従業者数 -	事業所数 2 従業者数 9	事業所数 - 従業者数 -
建 設 業	事業所数 1,179 従業者数 5,588	事業所数 257 従業者数 1,328	事業所数 295 従業者数 1,517	事業所数 349 従業者数 1,562	事業所数 102 従業者数 538	事業所数 97 従業者数 353	事業所数 79 従業者数 290
製 造 業	事業所数 1,731 従業者数 27,943	事業所数 573 従業者数 8,098	事業所数 373 従業者数 5,183	事業所数 431 従業者数 8,773	事業所数 186 従業者数 2,092	事業所数 113 従業者数 3,413	事業所数 55 従業者数 384
電気、ガス 熱供給、水道業	事業所数 16 従業者数 299	事業所数 1 従業者数 14	事業所数 7 従業者数 116	事業所数 4 従業者数 18	事業所数 2 従業者数 148	事業所数 2 従業者数 3	事業所数 - 従業者数 -
情 報 通 信 業	事業所数 104 従業者数 742	事業所数 23 従業者数 154	事業所数 39 従業者数 420	事業所数 18 従業者数 60	事業所数 10 従業者数 73	事業所数 11 従業者数 31	事業所数 3 従業者数 4
運 輸 業 郵便業	事業所数 142 従業者数 2,562	事業所数 24 従業者数 309	事業所数 57 従業者数 989	事業所数 31 従業者数 905	事業所数 7 従業者数 60	事業所数 16 従業者数 212	事業所数 7 従業者数 87
卸 売 業 小 売 業	事業所数 2,313 従業者数 16,218	事業所数 604 従業者数 3,979	事業所数 709 従業者数 6,042	事業所数 575 従業者数 3,694	事業所数 251 従業者数 1,437	事業所数 121 従業者数 796	事業所数 53 従業者数 270
金 融 業 保 険 業	事業所数 166 従業者数 1,753	事業所数 39 従業者数 440	事業所数 68 従業者数 717	事業所数 38 従業者数 451	事業所数 15 従業者数 95	事業所数 5 従業者数 40	事業所数 1 従業者数 10
不 動 産 業 物 品 賃 貸 業	事業所数 738 従業者数 2,112	事業所数 165 従業者数 408	事業所数 361 従業者数 867	事業所数 145 従業者数 540	事業所数 45 従業者数 236	事業所数 11 従業者数 33	事業所数 11 従業者数 28
学 術 研 究 業 専 門 ・ 技 術 業	事業所数 452 従業者数 1,742	事業所数 99 従業者数 450	事業所数 144 従業者数 586	事業所数 127 従業者数 421	事業所数 41 従業者数 180	事業所数 20 従業者数 67	事業所数 21 従業者数 38
宿 泊 ， 飲 食 サ ー ビ ス 業	事業所数 1,647 従業者数 10,125	事業所数 242 従業者数 1,289	事業所数 472 従業者数 3,677	事業所数 592 従業者数 3,555	事業所数 148 従業者数 933	事業所数 99 従業者数 411	事業所数 94 従業者数 260
生 活 関 連 業 サ ー ビ ス 業	事業所数 834 従業者数 3,871	事業所数 205 従業者数 1,060	事業所数 246 従業者数 1,003	事業所数 236 従業者数 1,181	事業所数 88 従業者数 427	事業所数 47 従業者数 184	事業所数 12 従業者数 16
教 育 学 習 支 援 業	事業所数 307 従業者数 1,382	事業所数 82 従業者数 271	事業所数 92 従業者数 338	事業所数 76 従業者数 489	事業所数 24 従業者数 112	事業所数 19 従業者数 100	事業所数 14 従業者数 72
医 療 福 祉 業	事業所数 627 従業者数 9,922	事業所数 163 従業者数 2,060	事業所数 173 従業者数 3,051	事業所数 176 従業者数 1,749	事業所数 69 従業者数 1,419	事業所数 33 従業者数 1,400	事業所数 13 従業者数 243
複 合 サ ー ビ ス 業	事業所数 90 従業者数 1,012	事業所数 21 従業者数 212	事業所数 21 従業者数 341	事業所数 25 従業者数 266	事業所数 6 従業者数 70	事業所数 13 従業者数 94	事業所数 4 従業者数 29
サ ー ビ ス 業 （ 他 に 分 類 さ れ な い も の ）	事業所数 557 従業者数 5,474	事業所数 138 従業者数 1,376	事業所数 171 従業者数 1,856	事業所数 140 従業者数 1,253	事業所数 43 従業者数 594	事業所数 46 従業者数 173	事業所数 19 従業者数 222

※産業分類は平成25年10月改定の日本標準産業分類による。
※公務・事業内容等不詳は除く。

平成28年経済センサスー活動調査

市町村別事業所数・従業者数

市町村	事業所数	従業者数	平均従業者数	平成28年人口 (6月1日現在)	人口1万人当たりの事業所数	人口1万人当たりの従業者数
諏訪地方計	10,970	91,328	8.3	197,383	555.8	4,626.9
岡谷市	2,643	21,511	8.1	49,754	531.2	4,323.5
諏訪市	3,238	26,809	8.3	49,786	650.4	5,384.8
茅野市	2,985	25,020	8.4	55,763	535.3	4,486.8
下諏訪町	1,037	8,414	8.1	20,099	515.9	4,186.3
富士見町	672	7,570	11.3	14,419	466.1	5,250.0
原村	395	2,004	5.1	7,562	522.3	2,650.1

※公務・事業内容等不詳は除く。

平成28年経済センサスー活動調査

※人口は毎月異動調査による。

(2) 工業

諏訪地方工業規模の推移

年別	事業所数	従業者数	製造品出荷額等	指数(25年=100)			製造品出荷額等	
				事業所数	従業者数	出荷額	1事業所当たり	1従業者当たり
平成21	892	25,980	47,171,501	110.3	104.4	83.4	52,883	1,816
22	855	25,629	53,191,137	105.7	103.0	94.0	62,212	2,075
23	891	25,809	56,194,049	110.1	103.8	99.3	63,069	2,177
24	834	25,000	56,634,248	103.1	100.5	100.1	67,907	2,265
25	809	24,876	56,566,760	100.0	100.0	100.0	69,922	2,274
26	801	25,140	55,495,887	99.0	101.1	98.1	69,283	2,207
27	55,664,359	98.4
28	867	24,899	55,160,379	107.2	100.1	97.5	63,622	2,215
29	786	26,887	...	97.2	108.1

工業統計調査

事業所数・従業者数の推移

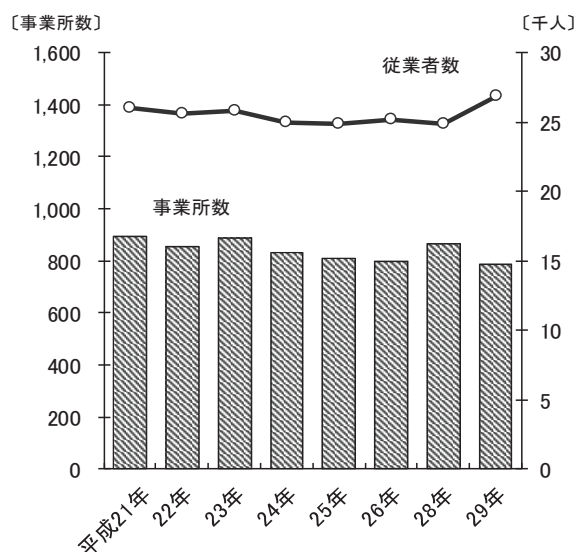

製造品出荷額等の推移

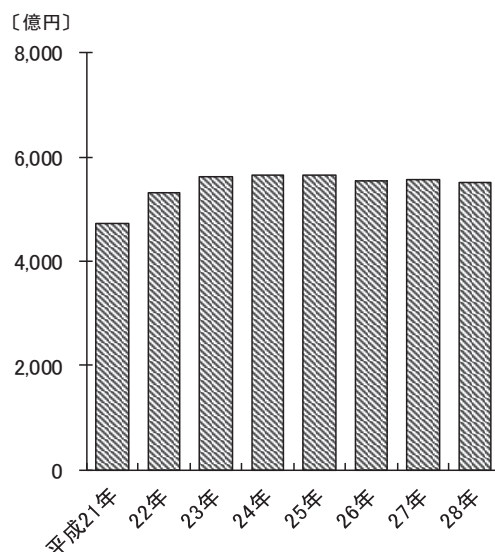

※従業者数4人以上の製造業を営む事業所。

※平成23年、27年「製造品出荷額等」、28年「事業所数」「従業者数」は、経済センサスー活動調査の数値。

※平成27年は調査未実施のため、「事業所数」「従業者数」の数値なし。

※平成29年の製造品出荷額等は、平成30年に調査するため数値なし。

長野県と諏訪地方の工業規模の推移

年別	長野県 総数			諏訪地方 総数			諏訪地方対長野県比		
	事業所数	従業者数	製造品出荷額等	事業所数	従業者数	製造品出荷額等	事業所数	従業者数	製造品出荷額等
		人	万円		人	万円	%	%	%
21	5,790	192,602	498,392,686	892	25,980	47,171,501	15.4	13.5	9.5
22	5,583	191,261	563,833,652	855	25,629	53,191,137	15.3	13.4	9.4
23	5,814	186,568	528,283,600	891	25,809	56,194,049	15.3	13.8	10.6
24	5,470	187,888	508,780,542	834	25,000	56,634,248	15.2	13.3	11.1
25	5,276	189,150	511,253,544	809	24,876	56,566,760	15.3	13.2	11.1
26	5,193	190,884	545,478,425	801	25,140	55,495,887	15.4	13.2	10.2
27	587,943,220	55,664,359	9.5
28	5,562	188,720	583,193,468	867	24,899	55,160,379	15.6	13.2	9.5
29	4,994	198,887	...	786	26,887	...	15.7	13.5	...

年別	岡谷市			諏訪市			茅野市		
	事業所数	従業者数	製造品出荷額等	事業所数	従業者数	製造品出荷額等	事業所数	従業者数	製造品出荷額等
		人	万円		人	万円		人	万円
21	301	7,479	13,834,678	198	4,941	7,666,383	208	7,252	15,048,955
22	277	7,106	15,288,093	201	5,075	8,632,126	202	7,554	17,780,762
23	290	7,690	18,741,357	222	5,178	8,328,662	202	7,049	16,985,405
24	266	7,331	21,924,083	193	4,628	8,006,703	202	7,478	16,991,595
25	257	7,167	21,525,443	183	4,546	7,679,776	214	7,995	18,151,815
26	254	7,305	18,649,248	175	4,428	7,890,722	223	8,331	19,826,359
27	17,474,183	8,618,400	20,485,832
28	274	6,830	16,031,769	195	4,609	9,447,874	231	8,120	19,335,738
29	255	7,631	...	173	4,884	...	211	8,489	...

年別	下諏訪町			富士見町			原村		
	事業所数	従業者数	製造品出荷額等	事業所数	従業者数	製造品出荷額等	事業所数	従業者数	製造品出荷額等
		人	万円		人	万円		人	万円
21	98	2,215	3,261,631	69	3,813	6,733,710	18	280	626,144
22	93	1,873	2,739,586	66	3,765	8,226,358	16	256	524,212
23	96	1,915	3,437,630	62	3,696	7,938,405	19	281	762,590
24	89	1,839	3,168,309	65	3,390	5,920,414	19	334	623,144
25	79	1,650	2,954,839	59	3,216	5,630,116	17	302	624,771
26	74	1,655	1,669,139	58	3,124	6,781,804	17	297	678,615
27	2,417,570	6,262,800	405,574
28	81	1,772	2,523,414	65	3,294	6,988,642	21	274	832,942
29	74	2,012	...	57	3,526	...	16	345	...

※従業者数4人以上の製造業を営む事業所。

工業統計調査

※平成23年、27年「製造品出荷額等」、28年「事業所数」「従業者数」は、経済センサスー活動調査の数値。

※平成27年は調査未実施のため、「事業所数」「従業者数」の数値なし。

※平成29年の製造品出荷額等は、平成30年に調査するため数値なし。

長野県・諏訪地方製造品出荷額等の比較

市町村	事業所数	従業者数	経理項目			
			現金 給与額	原材料 使用額等	製造品 出荷額等	粗付加 価値額
		人	万円	万円	万円	万円
県 総 数	4,994	198,887	87,814,280	348,988,419	583,193,468	223,181,333
諏訪地方計	786	26,887	11,847,411	29,025,188	55,160,379	24,892,404
岡谷市	255	7,631	3,394,277	7,695,439	16,031,769	7,898,387
諏訪市	173	4,884	1,936,609	4,911,040	9,447,874	4,344,946
茅野市	211	8,489	3,422,837	11,338,126	19,335,738	7,559,069
下諏訪町	74	2,012	879,714	1,457,833	2,523,414	1,045,706
富士見町	57	3,526	2,050,300	3,191,068	6,988,642	3,658,445
原 村	16	345	163,674	431,682	832,942	385,851

※従業者数4人以上の製造業を営む事業所。

平成29年工業統計調査

※経理項目の数値は平成28年の実績。

産業中分類別市町村別工業規模

産中分類別	岡谷市		諏訪市		茅野市		下諏訪町		富士見町		原村	
	事業所数	従業者数	事業所数	従業者数	事業所数	従業者数	事業所数	従業者数	事業所数	従業者数	事業所数	従業者数
総数	255	7,631	173	4,884	211	8,489	74	2,012	57	3,526	16	345
09 食料	11	110	17	284	18	886	2	23	4	42	-	-
10 飲料	2	24	5	106	1	11	-	-	3	269	-	-
11 繊維	6	88	1	7	1	4	7	99	-	-	-	-
12 木材	-	-	-	-	4	47	-	-	2	63	-	-
13 家具	2	17	1	8	2	98	-	-	-	-	-	-
14 紙・パルプ	2	22	-	-	2	70	-	-	-	-	-	-
15 印刷	7	129	4	87	3	39	-	-	-	-	-	-
16 化学	2	34	2	17	2	57	1	32	-	-	-	-
17 石油	-	-	-	-	1	7	-	-	1	9	-	-
18 7°プラスチック	3	45	9	149	12	176	5	42	2	16	1	130
19 ゴム	1	34	2	38	2	135	-	-	-	-	-	-
20 皮革	-	-	-	-	-	-	-	-	-	-	-	-
21 窯業	2	32	-	-	3	45	1	25	5	55	-	-
22 鉄鋼	3	59	1	20	3	59	1	6	-	-	-	-
23 非鉄	7	287	8	175	7	708	4	30	5	120	1	8
24 金属	53	1,542	23	629	24	676	11	119	4	111	4	49
25 はん用機械	23	1,392	12	183	10	492	6	49	4	52	-	-
26 生産用機械	52	1,060	27	752	30	925	14	232	6	92	5	49
27 業務用機械	23	657	19	808	15	606	2	12	2	47	2	41
28 電子	11	935	16	477	26	1,606	3	98	6	2,313	-	-
29 電気	15	582	2	33	18	895	3	87	7	174	-	-
30 情報	10	120	4	129	2	239	8	1,085	1	6	2	24
31 輸送	16	411	15	823	18	591	4	31	3	117	-	-
32 その他	4	51	5	159	7	117	2	42	2	40	1	44

平成29年工業統計調査

※従業者数4人以上の製造業を営む事業所。

※製造品出荷額等は平成28年の実績。

諏訪湖を囲む地域別工業規模の分布(平成29年)

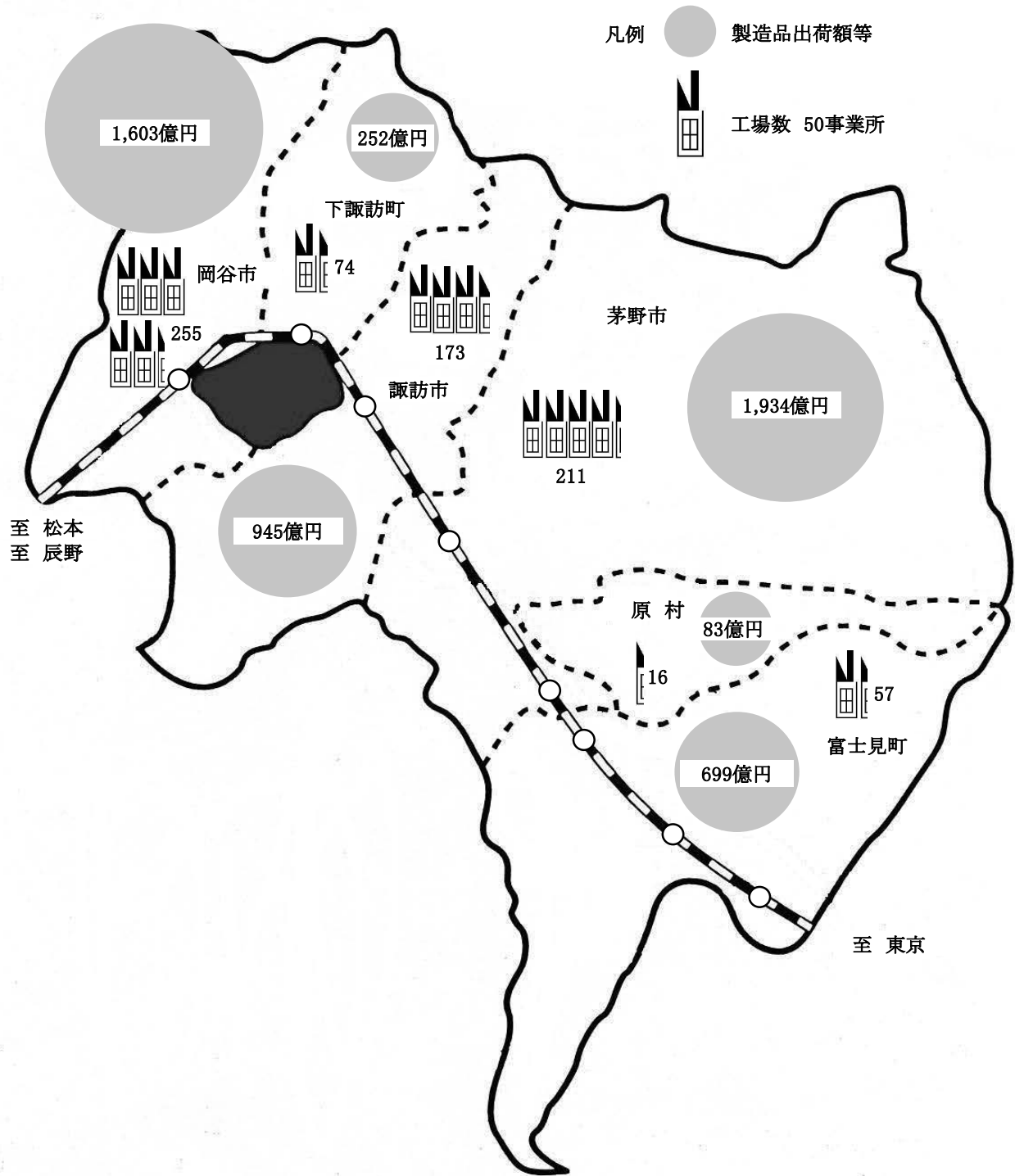

※従業者数4人以上の製造業を営む事業所。
 ※製造品出荷額等は平成28年実績。

(3) 商 業

商店数・従業者数・年間販売額

市町村	平成14年			平成16年			平成19年		
	商店数	従業者数 人	販 売 額 万円	商店数	従業者数 人	販 売 額 万円	商店数	従業者数 人	販 売 額 万円
県 総 数	30,731	197,604	646,442,040	29,538	187,479	606,290,063	27,362	183,819	583,218,741
諏訪地方計	2,867	17,831	50,492,598	2,725	17,092	51,081,097	2,605	16,891	52,567,491
岡 谷 市	766	4,693	13,353,942	738	4,575	13,222,033	692	4,595	14,937,627
諏 訪 市	946	6,249	21,452,189	880	5,726	21,621,302	821	5,470	20,206,904
茅 野 市	573	3,627	8,262,574	559	3,709	8,622,556	569	3,749	9,561,997
下諏訪町	371	2,126	5,040,693	338	1,885	4,903,104	314	1,812	4,945,569
富士見町	154	896	1,839,021	145	859	1,856,432	136	873	1,996,517
原 村	57	240	544,179	65	338	855,670	73	392	918,877

市町村	平成24年			平成26年			平成28年		
	商店数	従業者数 人	販 売 額 万円	商店数	従業者数 人	販 売 額 万円	商店数	従業者数 人	販 売 額 万円
県 総 数	20,175	132,136	443,610,591	19,989	141,126	499,484,600	20,725	146,166	547,708,564
諏訪地方計	1,917	11,526	38,600,945	1,857	12,383	40,881,500	1,930	12,636	42,465,893
岡 谷 市	524	3,313	9,759,871	511	3,371	10,746,900	507	3,350	11,107,767
諏 訪 市	620	3,895	16,891,787	594	4,293	16,525,400	604	4,391	17,790,350
茅 野 市	424	2,425	6,046,767	426	2,854	7,463,900	472	2,961	8,351,326
下諏訪町	231	1,256	4,639,349	193	1,140	3,806,500	216	1,228	3,719,685
富士見町	80	520	1,024,797	90	522	1,567,200	94	541	1,189,344
原 村	38	117	238,374	43	203	771,600	37	165	307,421

※平成16年は簡易調査。

※平成24年及び平成28年は経済センサスー活動調査。

※販売額は前年度実績数値。

商業統計調査

産業中分類別商店数

産業中分類	総数	岡谷市	諏訪市	茅野市	下諏訪町	富士見町	原村
総数	1,930	507	604	472	216	94	37
卸売業計	530	142	217	97	46	21	7
各種商品卸売業	3	1	1	—	—	1	—
繊維・衣服等卸売業	8	2	4	1	—	1	—
飲食料品卸売業	96	18	48	22	2	3	3
建築材料、鉱物・金属材料等卸売業	154	50	48	28	20	8	—
機械器具卸売業	175	54	78	25	15	3	—
その他の卸売業	94	17	38	21	9	5	4
小売業計	1,400	365	387	375	170	73	30
各種商品小売業	4	—	—	2	1	1	—
織物・衣服・身の回り品小売業	180	44	59	44	21	10	2
飲食料品小売業	402	101	103	106	61	22	9
機械器具小売業	250	66	80	66	26	7	5
その他の小売業	513	135	132	148	55	32	11
無店舗小売業	51	19	13	9	6	1	3

平成28年経済センサスー活動調査

産業中分類別従業者数

単位:人

産業中分類	総数	岡谷市	諏訪市	茅野市	下諏訪町	富士見町	原村
総数	12,636	3,350	4,391	2,961	1,228	541	165
卸売業計	3,272	945	1,437	503	266	93	28
各種商品卸売業	16	5	7	—	—	4	—
繊維・衣服等卸売業	24	9	10	4	—	1	—
飲食料品卸売業	724	143	420	115	15	14	17
建築材料、鉱物・金属材料等卸売業	1,039	375	323	155	161	25	—
機械器具卸売業	1,039	354	479	129	60	17	—
その他の卸売業	430	59	198	100	30	32	11
小売業計	9,364	2,405	2,954	2,458	962	448	137
各種商品小売業	247	—	—	153	89	5	—
織物・衣服・身の回り品小売業	660	160	210	166	81	41	2
飲食料品小売業	3,434	847	1,165	874	326	137	85
機械器具小売業	1,377	353	539	288	154	34	9
その他の小売業	3,353	929	913	945	301	230	35
無店舗小売業	293	116	127	32	11	1	6

平成28年経済センサスー活動調査

産業中分類別年間販売額

単位: 万円

産業中分類	総数	岡谷市	諏訪市	茅野市	下諏訪町	富士見町	原村
総数	42,465,893	11,107,767	17,790,350	8,351,326	3,719,685	1,189,344	307,421
卸売業計	22,540,283	6,100,241	11,293,519	3,089,278	1,711,190	260,309	85,746
各種商品卸売業	X	X	X	-	-	X	-
繊維・衣服等卸売業	X	X	18,914	X	-	X	-
飲食料品卸売業	X	621,516	1,877,979	906,117	X	X	63,547
建築材料、鉱物・金属材料等卸売業	7,368,240	1,988,846	3,569,790	865,091	827,502	117,011	-
機械器具卸売業	9,251,204	2,986,539	4,789,757	938,529	508,163	28,216	-
その他の卸売業	X	434,829	X	X	X	X	22,199
小売業計	19,925,610	5,007,526	6,496,831	5,262,048	2,008,495	929,035	221,675
各種商品小売業	X	-	-	X	X	X	-
織物・衣服・身の回り品小売業	X	185,566	360,502	307,288	103,895	X	X
飲食料品小売業	6,290,609	1,742,928	2,170,921	1,321,303	630,214	294,075	131,168
機械器具小売業	4,423,266	945,353	1,858,998	1,052,391	481,450	71,751	13,323
その他の小売業	X	1,896,464	1,911,404	X	X	X	X
無店舗小売業	X	237,215	195,006	178,870	15,156	X	X

平成28年経済センサスー活動調査

商店数

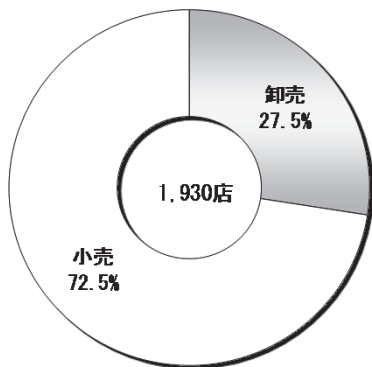

従業者数

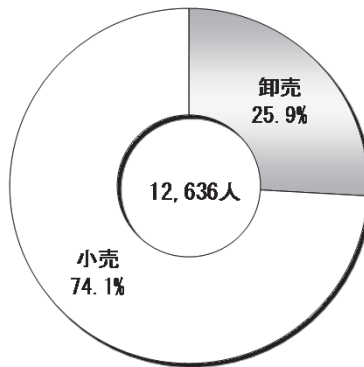

年間販売額

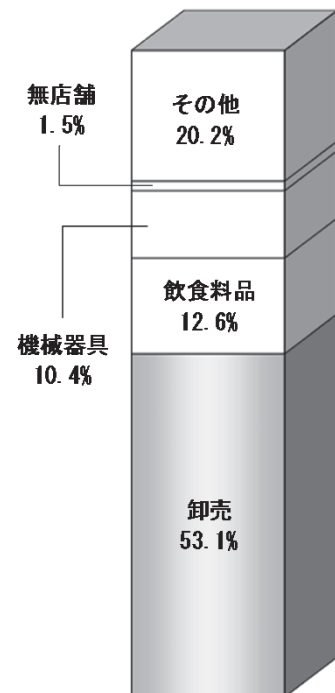
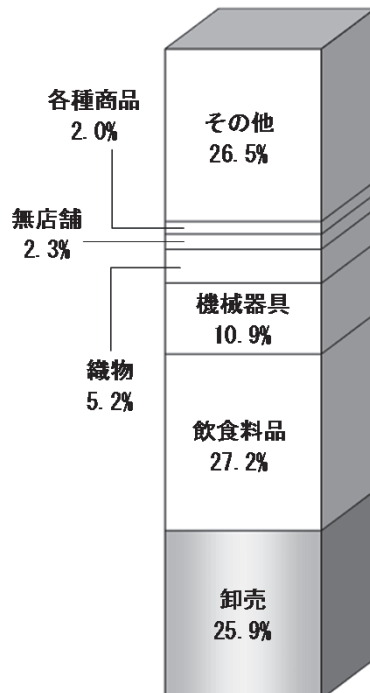
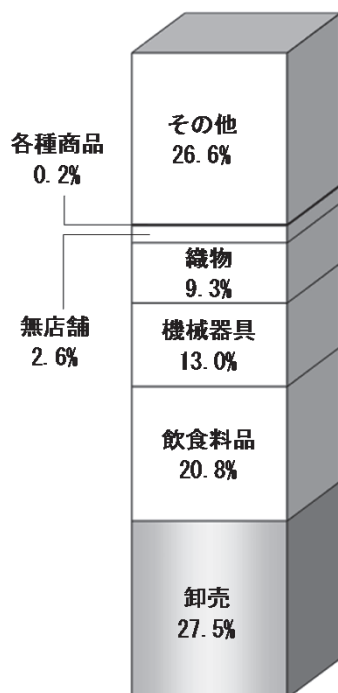
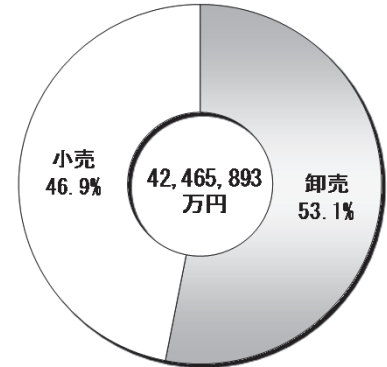

(4) 農 業

販 売 農 家 人 口

各年2月1日 単位:人

市 町 村		販 売 農 家			年 齢 階 級 別		
		計	男	女	14歳以下	15~59歳	60歳以上
県 総 数	2005	308,597	152,779	155,818	34,886	150,367	123,344
	2010	240,093	119,260	120,833	23,650	109,768	106,675
	2015	185,033	92,658	92,375	14,808	78,303	91,922
諏訪地方計	2005	16,008	8,006	8,002	1,773	7,728	6,507
	2010	12,491	6,243	6,248	1,179	5,756	5,556
	2015	10,046	5,051	4,995	794	4,337	4,915
岡 谷 市	2005	604	302	302	73	273	258
	2010	449	225	224	29	219	201
	2015	295	148	147	18	123	154
諏 訪 市	2005	2,365	1,172	1,193	265	1,149	951
	2010	1,862	914	948	188	818	856
	2015	1,490	739	751	125	633	732
茅 野 市	2005	6,517	3,283	3,234	720	3,122	2,675
	2010	5,141	2,582	2,559	463	2,374	2,304
	2015	4,123	2,074	2,049	304	1,743	2,076
下 諏 訪 町	2005	175	88	87	18	77	80
	2010	111	60	51	6	46	59
	2015	69	40	29	3	27	39
富 士 見 町	2005	3,630	1,796	1,834	389	1,794	1,447
	2010	2,742	1,382	1,360	292	1,256	1,194
	2015	2,189	1,112	1,077	189	928	1,072
原 村	2005	2,717	1,365	1,352	308	1,313	1,096
	2010	2,186	1,080	1,106	201	1,043	942
	2015	1,880	938	942	155	883	842

各年農林業センサス

過去一年間の主な状態別世帯員数(販売農家)

平成27年2月1日 単位:人

市 町 村	15歳以上 総 数	主 に 仕 事							主 に 家 事・育 児		学 生		そ の 他	
		自営農業が主		勤務が主		農業以外の 自営業が主		男	女	男	女	男	女	
		小 計	男	女	男	女	男							女
県 総 数	170,225	135,261	40,152	33,319	31,584	24,338	3,769	2,099	96	10,698	5,172	4,908	4,323	9,767
諏訪地方計	9,252	7,374	2,143	1,841	1,672	1,324	274	120	7	566	288	279	250	488
岡 谷 市	277	203	68	48	43	25	13	6	—	28	12	9	8	17
諏 訪 市	1,365	1,039	322	231	227	173	60	26	1	124	38	49	30	84
茅 野 市	3,819	3,069	844	755	729	590	106	45	1	223	119	101	114	192
下 諏 訪 町	66	57	18	15	12	6	4	2	—	4	2	1	1	1
富 士 見 町	2,000	1,602	455	364	386	320	52	25	4	105	62	59	48	120
原 村	1,725	1,404	436	428	275	210	39	16	1	82	55	60	49	74

2015年農林業センサス

専・兼業別農家数(販売農家)

各年2月1日 単位:戸

市町村	総数	専業			兼業								
					小計			第1種(※1)			第2種(※2)		
		2015	2005	2010	2015	2005	2010	2015	2005	2010	2015	2005	2010
県総数	51,777	16,441	16,742	17,229	58,278	45,334	34,548	11,696	8,381	6,004	46,582	36,953	28,544
諏訪地方計	2,759	778	841	905	3,006	2,322	1,854	704	446	265	2,302	1,876	1,589
岡谷市	79	36	30	33	107	84	46	25	18	3	82	66	43
諏訪市	403	99	126	120	452	345	283	65	38	30	387	307	253
茅野市	1,158	327	333	375	1,222	976	783	234	160	86	988	816	697
下諏訪町	21	11	11	8	34	21	13	3	5	1	31	16	12
富士見町	598	153	162	185	694	532	413	163	101	64	531	431	349
原村	500	152	179	184	497	364	316	214	124	81	283	240	235

※1 農業所得を主とする兼業農家。

各年農林業センサス

※2 農業所得を従とする兼業農家。

主・副業別農家数(販売農家)

平成27年2月1日 単位:戸

市町村	計	主業農家		準主業農家		副業的農家	
		65歳未満の農業専従者がいる		65歳未満の農業専従者がいる			
県総数	2005	74,719	14,182	12,367	17,558	6,937	42,979
	2010	62,076	11,460	9,869	14,357	5,797	36,259
	2015	51,777	9,798	8,513	9,715	4,149	32,264
諏訪地方計	2,759	516	461	536	211	1,707	
岡谷市	79	17	16	22	10	40	
諏訪市	403	51	46	65	28	287	
茅野市	1,158	171	148	229	89	758	
下諏訪町	21	3	3	4	2	14	
富士見町	598	108	94	109	33	381	
原村	500	166	154	107	49	227	

各年農林業センサス

農産物販売金額1位の部門別農家数(販売農家)

平成27年2月1日 単位:戸

市町村	稲作	麦類作	雑穀類 いも類 豆	露地野菜	施設野菜	果樹類	花木	工芸作物	その他の作物	酪農	肉用牛	養豚	養鶏	その他の畜産	養蚕	合計
県総数	20,498	134	803	6,703	973	15,363	1,754	138	510	308	283	40	31	28	4	47,570
諏訪地方計	1,386	—	61	555	116	67	352	—	14	22	5	1	1	—	1	2,581
岡谷市	21	—	1	16	8	5	15	—	2	—	1	—	—	—	—	69
諏訪市	255	—	2	53	17	24	16	—	—	4	1	1	—	—	—	373
茅野市	649	—	15	200	42	18	150	—	1	1	2	—	1	—	1	1,080
下諏訪町	—	—	1	3	2	11	1	—	—	—	—	—	—	—	—	18
富士見町	315	—	37	66	9	7	100	—	6	16	—	—	—	—	—	556
原村	146	—	5	217	38	2	70	—	5	1	1	—	—	—	—	485

2015年農林業センサス

農産物販売金額規模別農家数(販売農家)

平成27年2月1日 単位:戸

市町村	販売なし	50万円未満	50～100	100～200	200～300	300～500	500～700	700～1,000	1,000～1,500	1,500万円以上	合計
県総数	4,207	18,538	8,369	6,634	3,679	3,272	1,676	1,688	1,385	2,329	51,777
諏訪地方計	178	1,063	444	315	170	187	91	98	85	128	2,759
岡谷市	10	25	15	10	4	7	1	2	3	2	79
諏訪市	30	208	60	41	12	13	5	13	12	9	403
茅野市	78	479	211	136	69	70	26	37	27	25	1,158
下諏訪町	3	2	2	5	3	2	4	0	0	0	21
富士見町	42	237	92	56	37	45	19	19	19	32	598
原村	15	112	64	67	45	50	36	27	24	60	500

2015年農林業センサス

保有山林面積規模別経営体数と面積(林業経営体)

平成27年2月1日

市町村	保有山林面積規模別林業経営体数										保有山林面積(ha)
	計	保有山林なし	3ha未満	3～5	5～10	10～20	20～30	30～50	50～100	100ha以上	
県総数	2,745	64	36	817	713	491	184	125	112	203	168,717
諏訪地方計	X	X	X	X	X	X	X	X	X	X	X
岡谷市	19	1	1	3	2	-	-	2	3	7	3,430
諏訪市	21	-	1	2	2	2	-	3	2	9	3,264
茅野市	62	5	1	8	7	7	4	9	7	14	5,430
下諏訪町	3	-	-	1	1	1	-	-	-	-	24
富士見町	35	-	1	20	6	3	2	1	1	1	494
原村	2	X	X	X	X	X	X	X	X	X	X

※林業経営体:保有山林面積が3ha以上又は委託を受けて、

育林若しくは素材生産又は立木を購入して行う者をいう。

※保有山林面積には居住市町村以外の保有山林も含む。

2015年農林業センサス

経営耕地面積規模別農家数(総農家)

平成27年2月1日 単位:戸

市町村	計	販売農家										自給的農家
		経営耕地なし	0.3未満	0.3～0.5	0.5～1.0	1.0～1.5	1.5～2.0	2.0～3.0	3.0～5.0	5.0ha以上		
県総数	2005	126,857	-	1,546	22,222	30,220	10,680	4,509	3,081	1,568	893	52,138
	2010	117,316	133	1,070	17,681	25,067	9,023	3,714	2,765	1,558	1,065	55,240
	2015	104,759	136	996	14,001	20,316	7,646	3,293	2,560	1,640	1,189	52,982
諏訪地方計	5,830	2	30	652	1,056	465	223	150	88	93	3,071	
岡谷市	512	2	6	39	25	2	1	1	1	2	433	
諏訪市	982	-	4	139	184	39	12	8	3	14	579	
茅野市	2,452	-	3	290	461	217	91	47	24	25	1,294	
下諏訪町	147	-	4	9	4	3	-	1	-	-	126	
富士見町	1,070	-	7	109	223	111	57	41	22	28	472	
原村	667	-	6	66	159	93	62	52	38	24	167	

2015年農林業センサス

経営耕地種類別面積（総農家）

平成27年2月1日 単位:アール

市 町 村	総 面 積	販 売 農 家			自給的農家	1戸平均 耕地面積	
		田	畑	樹園地			
県 総 数	2005	8,080,782	3,898,865	1,996,977	1,224,375	960,565	64
	2010	7,436,490	3,374,939	1,909,873	1,139,753	1,011,925	63
	2015	6,822,785	3,064,806	1,749,367	1,043,253	965,359	65
諏訪地方計	413,071	233,328	118,972	5,323	55,448	71	
岡谷市	12,596	2,395	2,554	187	7,460	25	
諏訪市	52,271	28,058	11,322	2,204	10,687	53	
茅野市	150,331	87,356	37,869	1,505	23,601	61	
下諏訪町	3,371	336	192	748	2,095	23	
富士見町	103,599	65,134	29,397	543	8,525	97	
原村	90,903	50,049	37,638	136	3,080	136	

2015年農林業センサス

農業用機械の所有農家数と所有台数（販売農家）

平成27年2月1日

市 町 村	動 力 田 植 機		ト ラ ク タ ー		コ ン バ イ ン	
	農 家 数	台 数	農 家 数	台 数	農 家 数	台 数
県 総 数	25,428	26,050	37,790	48,942	9,894	10,474
諏訪地方計	1,949	1,983	2,511	3,340	1,081	1,102
岡谷市	48	49	63	71	22	22
諏訪市	256	260	317	369	133	134
茅野市	905	922	1,114	1,364	474	483
下諏訪町	9	9	10	10	1	1
富士見町	410	418	534	712	270	275
原村	321	325	473	814	181	187

2015年農林業センサス

家畜等の飼養頭羽数（販売農家）

平成27年2月1日

市 町 村	乳 用 牛		肉 用 牛		豚		採 卵 鶏		その他 農家数	
	飼 養 農家数	飼 養 頭 数	飼 養 農家数	飼 養 頭 数	飼 養 農家数	飼 養 頭 数	飼 養 農家数	飼 養 羽 数		
県 総 数	2005	667	23,204	817	22,380	108	59,684	166	4,146	…
	2010	477	18,114	629	18,118	77	42,113	106	1,955	1,241
	2015	379	15,329	521	18,027	65	27,061	98	1,525	853
諏訪地方計	24	X	16	X	2	X	7	X	42	
岡谷市	-	-	1	X	-	-	1	X	3	
諏訪市	4	128	3	X	1	X	-	-	4	
茅野市	1	X	2	X	-	-	3	326	8	
下諏訪町	-	-	-	-	-	-	-	-	1	
富士見町	16	779	7	X	-	-	1	X	8	
原村	3	130	3	X	1	X	2	X	18	

※飼養羽数の県総数については、100羽単位。

2015年農林業センサス

(5) 漁業

諏訪湖の漁獲高

単位:t

種類	漁獲高				
	平成25年度	平成26年度	平成27年度	平成28年度	平成29年度
ワカサギ	24.7	14.4	11.9	9.0	11.3
コイ	2.6	2.0	2.7	0.8	1.1
フナ	0.4	1.3	0.5	0.1	0.3
エビ類	0.7	0.8	0.4	0.7	0.4
貝類	0.0	0.0	0.0	0.0	0.0
その他	0.1	0.1	0.2	0.1	0.1
計	28.5	18.6	15.7	10.7	13.2

※その他の種類には、ウナギ、ムロ、ドジョウ、ナマズ、トンコ、アメ、アユ、ウグイ、オイカワが含まれている。資料:諏訪湖漁業協同組合

※平成28年度版までは漁協年度(2月~1月)での集計であったが、平成29年度版より一般的な年度(4月~3月)での集計となったことから、平成25年~平成27年の数値は遡及改定を行ったもの。

諏訪湖の漁獲高の推移

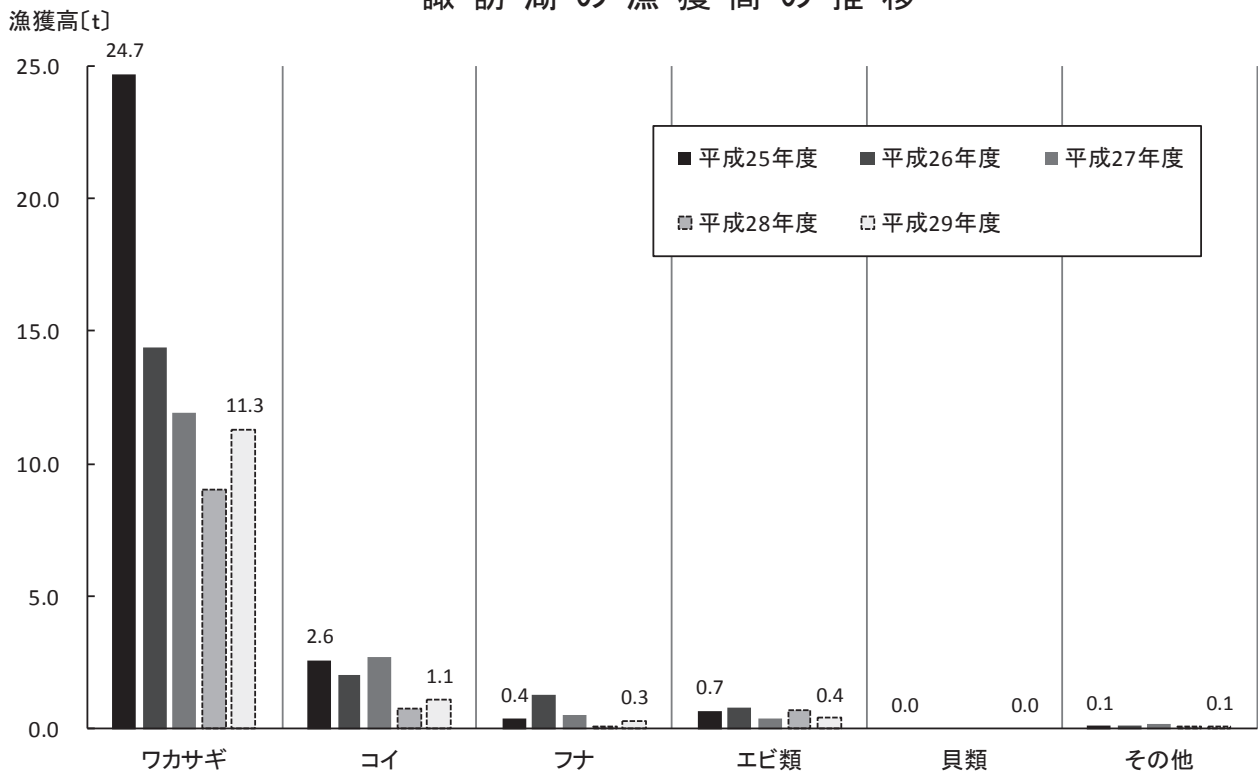

(6) 観 光

観光客数および観光消費額

平成29年

市町村名	観 光 地 名	観 光 客 総 数 (延 数)	観 光 客 数		観 光 消 費 額
			県 内	県 外	
岡 谷 市	鳥居平やまびこ公園	千人 147.8	千人 113.2	千人 34.6	千円 87,960
	塩嶺御野立公園	314.4	245.0	69.4	226,920
諏 訪 市	上諏訪温泉・諏訪湖	4,008.7	813.3	3,195.4	13,121,530
	諏 訪 大 社	514.3	144.2	370.1	1,157,175
	霧 ケ 峰	2,283.2	763.0	1,520.2	5,398,136
茅 野 市	蓼 科	1,488.4	161.8	1,326.6	4,831,220
	白 樺 湖	804.5	88.5	716.0	2,628,030
	奥 蓼 科 温 泉	93.0	10.3	82.7	196,620
	八 ケ 岳	193.8	16.6	177.2	563,490
	車 山 高 原	659.2	64.5	594.7	2,204,300
	尖 石 考 古 館	61.0	24.9	36.1	18,300
下 諏 訪 町	下諏訪温泉・諏訪湖	214.4	73.3	141.1	1,383,262
	諏 訪 大 社	470.9	177.3	293.6	47,090
	八 島 高 原	662.0	197.8	464.2	568,466
富 士 見 町	入 笠 山	420.1	81.5	338.6	1,327,230
	富 士 見 高 原	401.7	108.7	293.0	1,474,930
原 村	八ヶ岳中央高原	185.1	66.4	118.7	1,055,710
計		12,922.5	3,150.3	9,772.2	36,290,369

資料：長野県観光地利用者調査

4. 行財政編(資料・各市町村)

市 町 村 議 会

平成30年

区 分		岡 谷 市	諏 訪 市	茅 野 市	下 諏 訪 町	富 士 見 町	原 村
議 員 定 数		18	15	18	13	11	11
定 例 会	回 数	4	4	4	4	4	4
	会 期 日 数	89	80	104	83	52	59
	付 議 件 数	101	114	84	92	82	104
	処 理 件 数	100	114	84	92	82	105
臨 時 会	回 数	1	1	—	1	—	—
	会 期 日 数	1	1	—	1	—	—
	付 議 件 数	3	1	—	1	—	—
	処 理 件 数	3	1	—	1	—	—
常 任 委 員 会	設 置 数	3	2	4	2	2	2
	日 数	23	14	24	17	8	16
	付 議 件 数	53	62	67	70	61	54
	処 理 件 数	53	62	67	70	61	55
議 会 運 営	日 数	16	19	12	12	12	10
	付 議 件 数	—	—	—	—	—	—
	処 理 件 数	—	—	—	—	—	—

※付議件数には請願・陳情は含まない。

※常任委員会の日数は、各委員会の延べ日数の合計とし、常任委員会の回数は法によるもので、事実上行われる懇談会・協議会等は含まない。

※付議処理件数は議員発議件数も含める。

市 町 村 職 員 数

平成30年12月1日 単位:人

区 分	総 数	岡 谷 市	諏 訪 市	茅 野 市	下 諏 訪 町	富 士 見 町	原 村
定 数	2,498	904	460	588	235	195	116
合 計	2,306	861	443	519	212	165	106
市町村長の事務部局	1,303	352	352	289	133	95	82
病 院	440	429	—	7	—	—	4
水道(温泉)部局	110	24	34	27	12	10	3
議 会 事 務 局	19 (1)	5	5	4	3	1 (1)	1 (0)
選挙管理委員会事務局	10 (3)	3	2	2	1 (2)	1 (1)	1
監 査 委 員 事 務 局	6 (4)	2	3	1	(3)	—	(1)
公 平 委 員 会 事 務 局	(9)	(3)	(5)	(1)	—	(0)	—
農 業 委 員 会 事 務 局	12	2	1	3	1	3	2
教 育 委 員 会	計	350	44	45	186	62	13
	教育委員会事務局	124	16	32	50	14	9
	学 校	19	7	2	4	2	3
	その他の教育施設	264	21	11	132	46	45
消 防 職 員	1 (1)	(0)	1	(0)	(0)	(1)	(0)

※()は定数に含まれない。

県関係機関行政機構図

平成31年4月1日現在

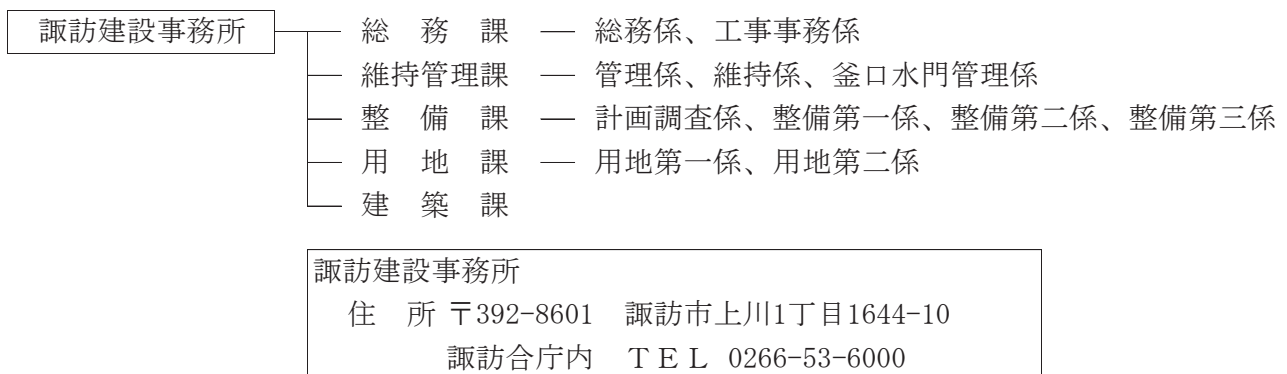
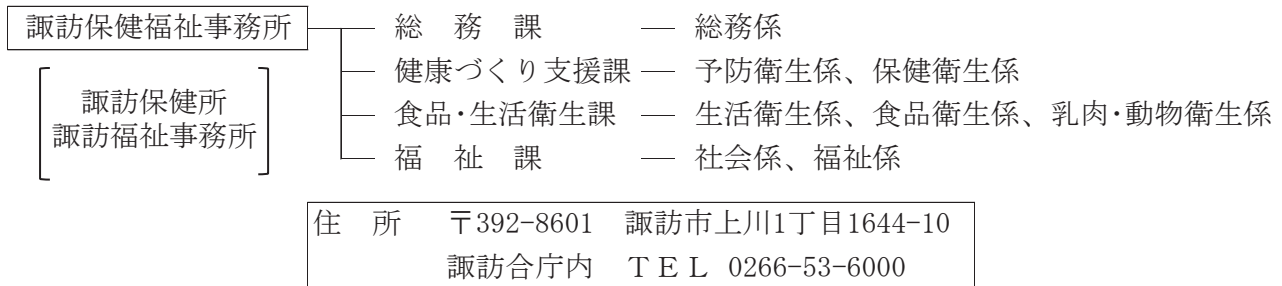
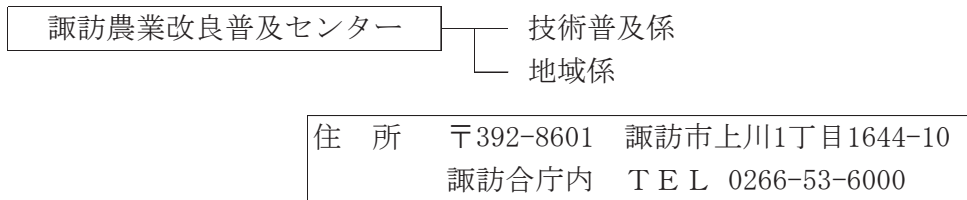
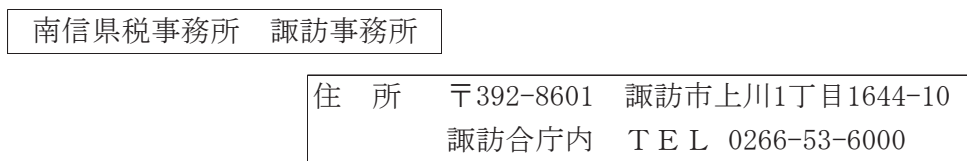
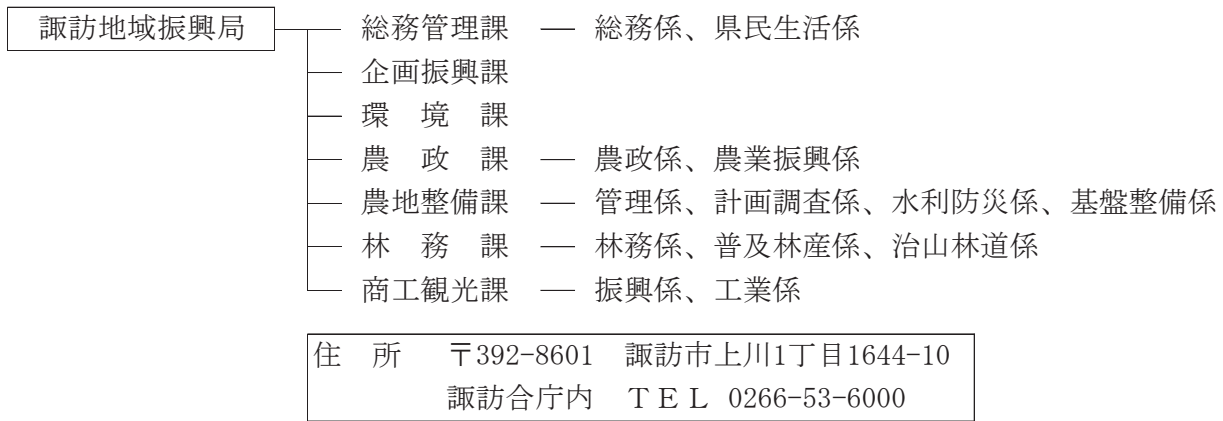

諏訪警察署

- 総務課 — 警務係
- 留置管理課 — 留置管理係
- 会計課 — 会計係
- 生活安全課 — 生活安全係
- 刑事課 — 刑事第一係、刑事第二係、鑑識係
- 地域課 — 地域係、交番、自動車警ら班
- 交通課 — 交通係
- 警備課 — 警備係

住所 〒392-0027 諏訪市湖岸通り1-13-32
TEL 0266-57-0110

岡谷警察署

- 総務課 — 警務係
- 会計課 — 会計係
- 生活安全課 — 生活安全係
- 刑事課 — 刑事第一係、刑事第二係、鑑識係
- 地域課 — 地域係、交番、自動車警ら班
- 交通課 — 交通係
- 警備課 — 警備係

住所 〒394-0004 岡谷市神明町3-14-31
TEL 0266-23-0110

茅野警察署

- 総務課 — 警務係
- 会計課 — 会計係
- 生活安全課 — 生活安全係
- 刑事課 — 刑事第一係、刑事第二係、鑑識係
- 地域課 — 地域係、交番・駐在所、自動車警ら班
- 交通課 — 交通係
- 警備課 — 警備係

住所 〒391-0003 茅野市本町西9番39号
TEL 0266-82-0110

その他の県の出先機関及び学校一覧

	出先機関名／学校名	住 所	電話番号
県民文化部 関 係	男女共同参画センター	岡谷市長地権現町4-11-51	22-5781
	諏訪児童相談所	諏訪市大字湖南3248-3	52-0056
健康福祉部 関 係	福祉大学校	諏訪市清水2-2-15	52-1459
環境部関係	諏訪湖流域下水道事務所	諏訪市大字豊田字湖畔1866-1	58-2955
産業労働部 関 係	工業技術総合センター 精密・電子技術部門	岡谷市長地片間町1-3-1	23-4000
	長野県創業支援センター岡谷センター	岡谷市長地片間町1-5-16	24-3111
	岡谷技術専門学校	岡谷市神明町2-1-36	22-2165
農政部関係	農業試験場原村試験地	原村字向坂上3853-3	79-2713
	水産試験場諏訪支場	下諏訪町6188-10	27-8755
会計局関係	南信会計センター諏訪分室	諏訪市上川1-1644-10	53-6000
特 別 支 援 学 校	諏訪養護学校	富士見町富士見11623-1	62-5600
	花田養護学校	下諏訪町社花田6525-1	28-3033
県立中学校	諏訪清陵高等学校附属中学校	諏訪市清水1-10-1	88-5400
高 等 学 校	富士見高等学校	富士見町富士見3330	62-2282
	茅野高等学校	茅野市宮川11395	72-3175
	東海大学付属諏訪高校(私)	茅野市玉川675	72-3147
	諏訪実業高等学校	諏訪市清水3-3663-3	52-0359
	諏訪清陵高等学校	諏訪市清水1-10-1	52-0201
	諏訪二葉高等学校	諏訪市岡村2-13-28	52-4628
	下諏訪向陽高等学校	下諏訪町7401	28-7582
	岡谷東高等学校	岡谷市南宮2-1-17	23-3161
	岡谷南高等学校	岡谷市湖畔3-3-30	23-2355
岡谷工業高等学校	岡谷市神明町2-10-3	22-2847	

諏訪広域連合機構図

平成31年4月1日現在

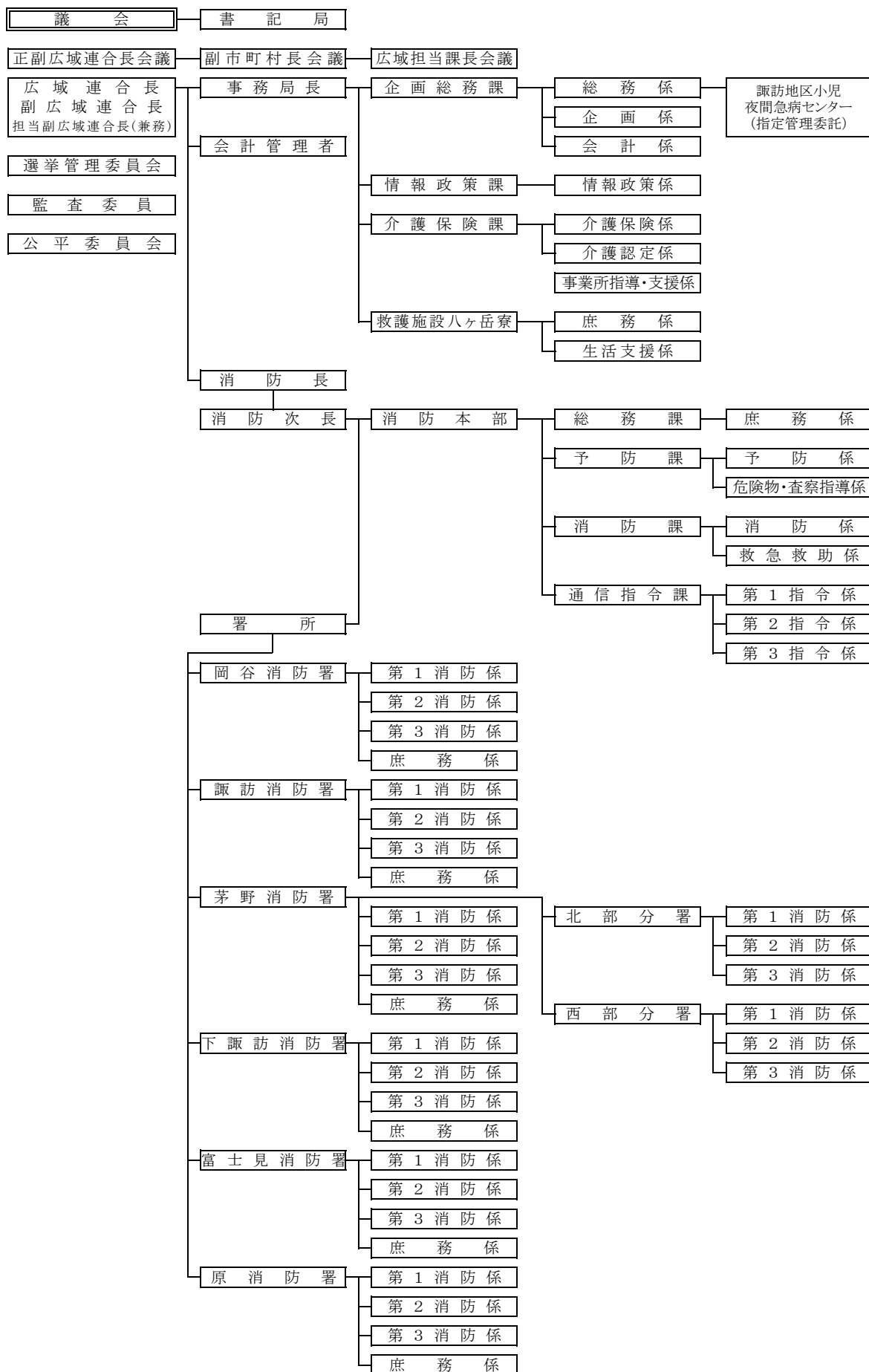

岡谷市組織図

平成31年4月1日現在

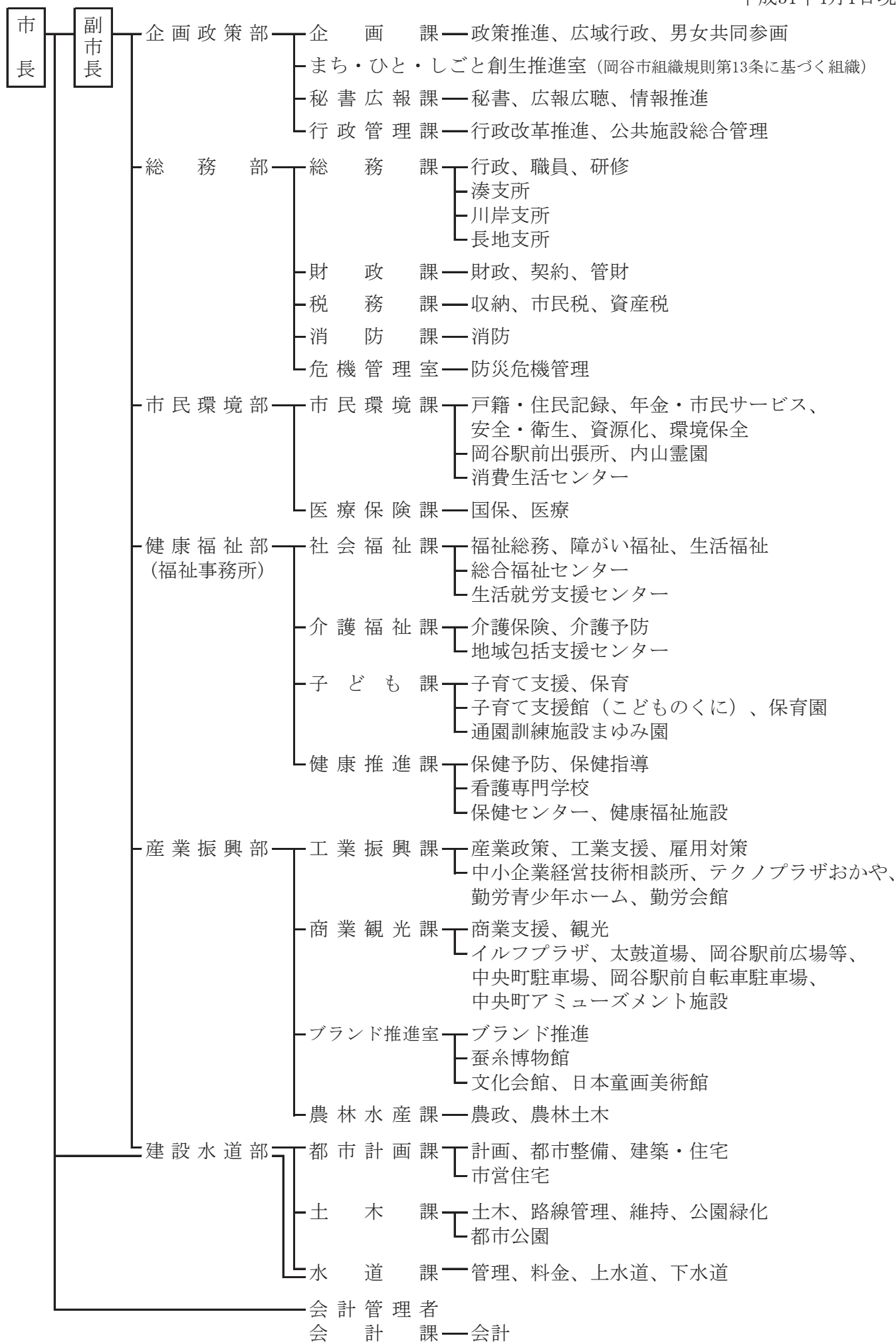

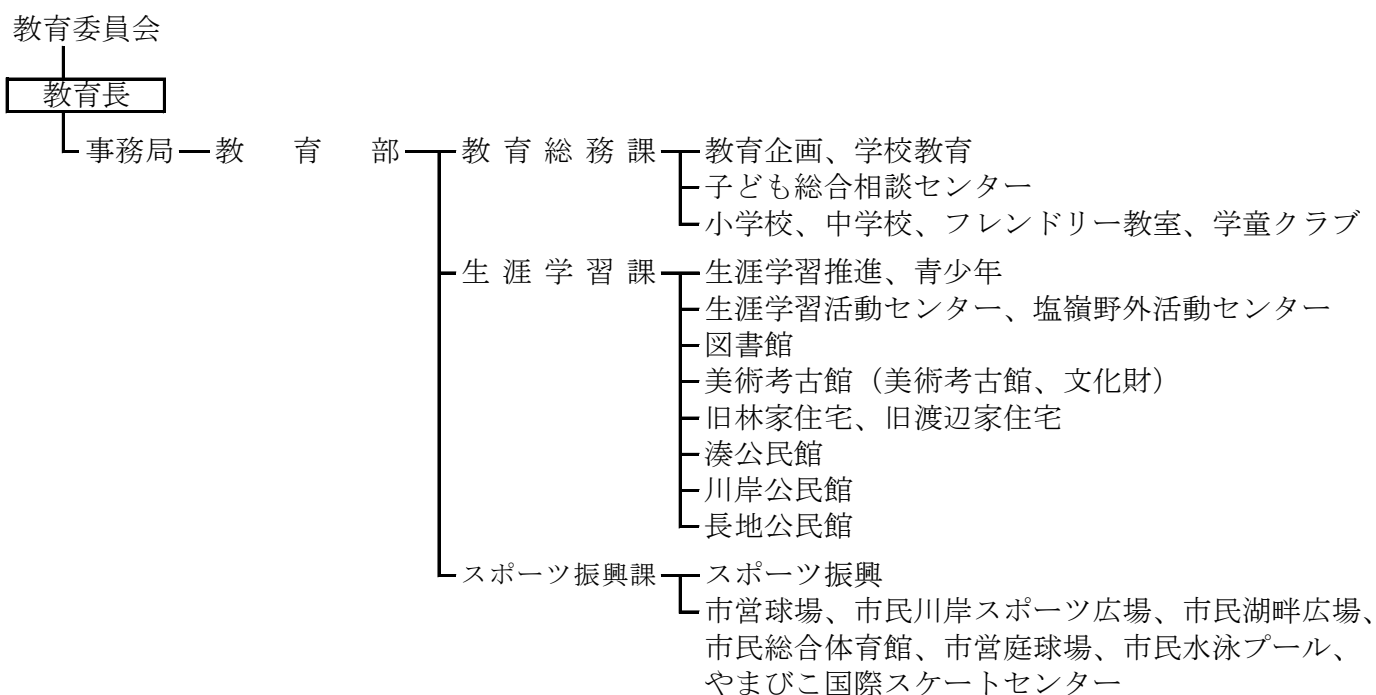

- 選挙管理委員会 ————— 事務局
- 監査委員 ————— 事務局
- 公平委員会 ————— 事務局
- 農業委員会 ————— 事務局 ——— 農地
- 固定資産評価審査委員会 ————— 事務局
- 議 会 ————— 事務局 ——— 庶務、議事

諏訪市行政組織図

平成31年4月1日

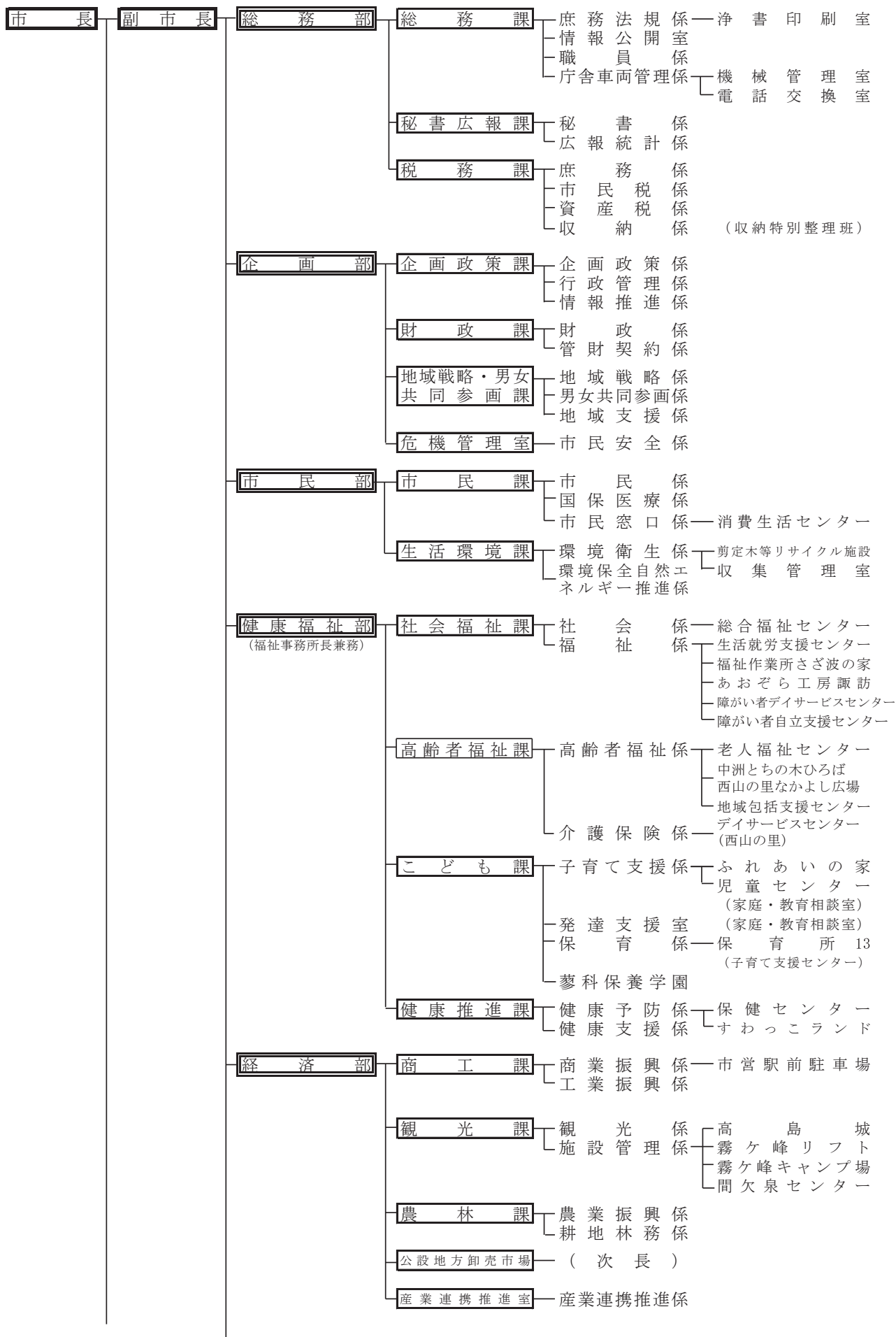

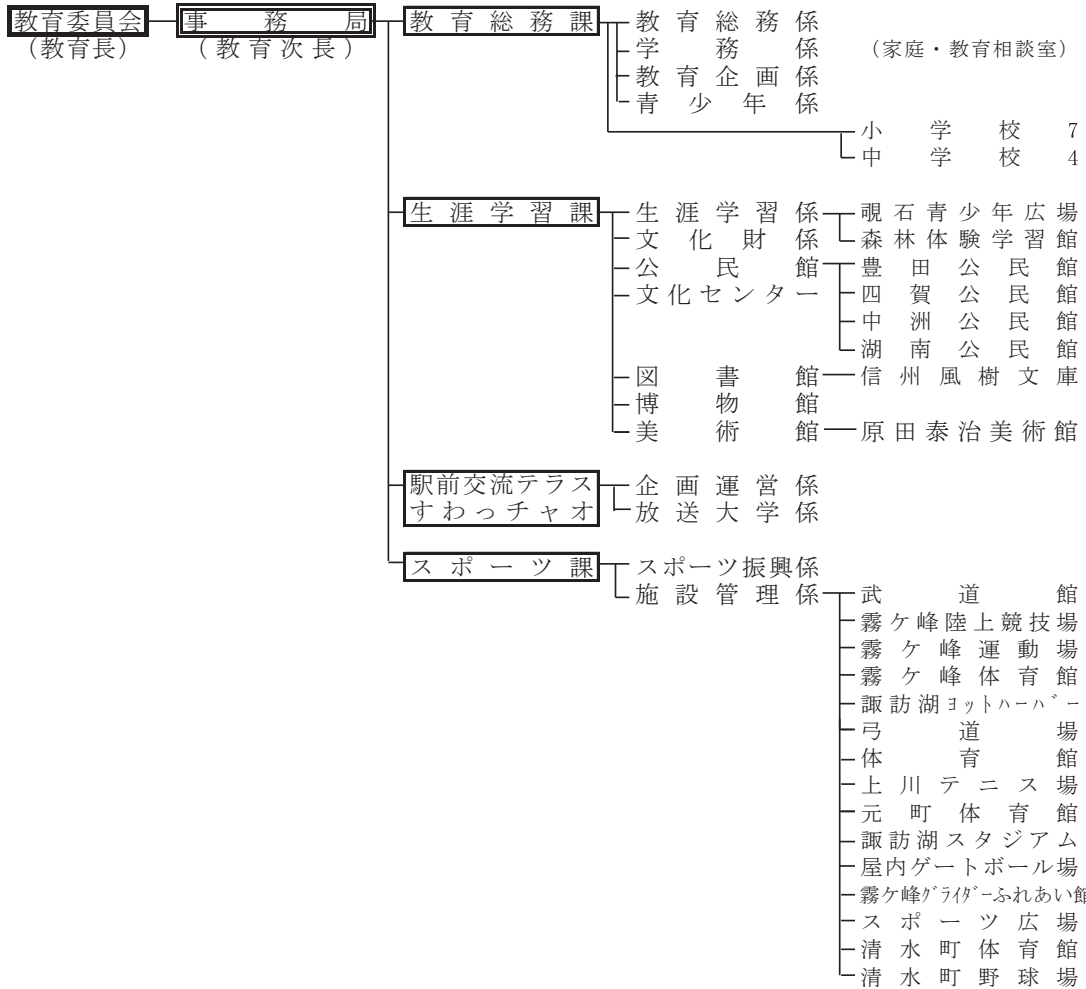
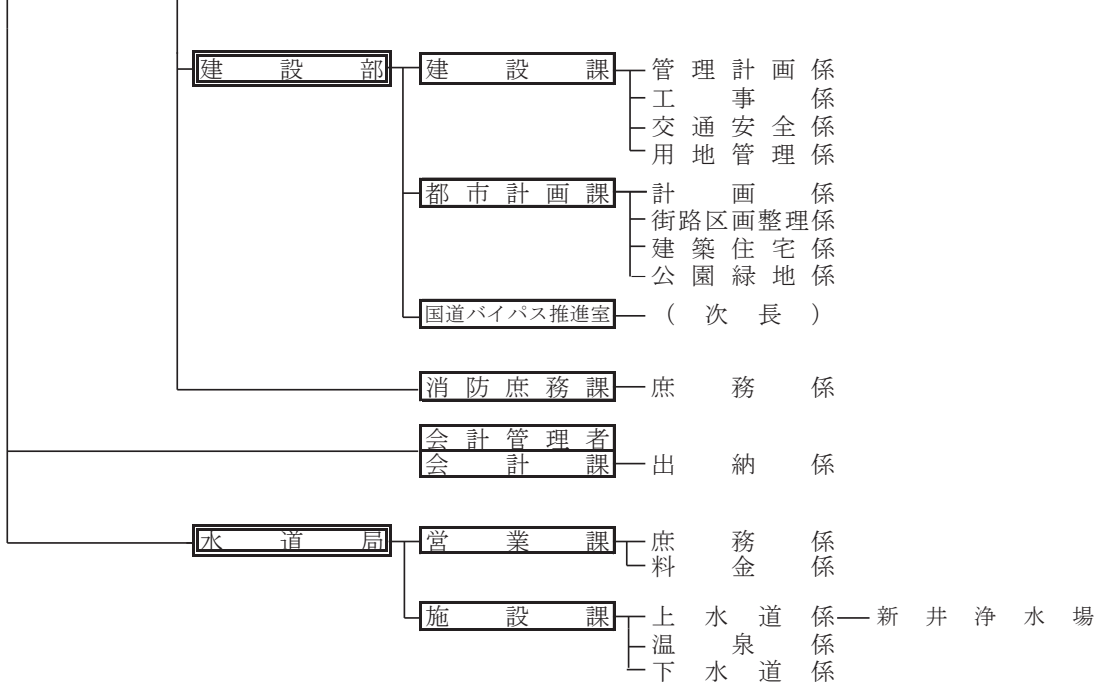

- 選挙管理委員会** 事務局 (局長)
- 監査委員** 事務局 (局長)
- 公平委員会** 事務局 (局長)
- 農業委員会** 事務局 (局長)
- 固定資産評価審査委員会**

茅野市行政機構図

平成31年4月1日

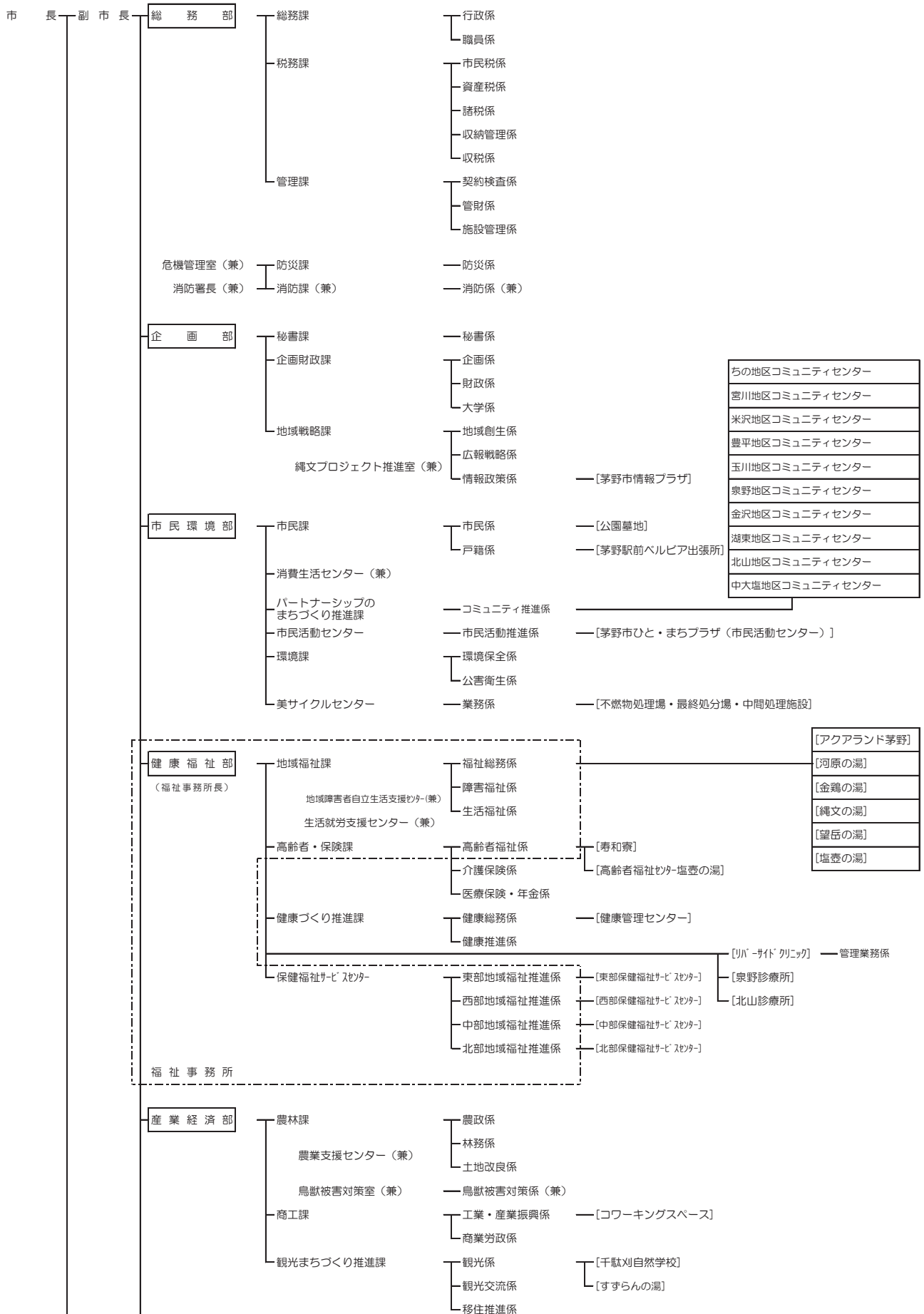

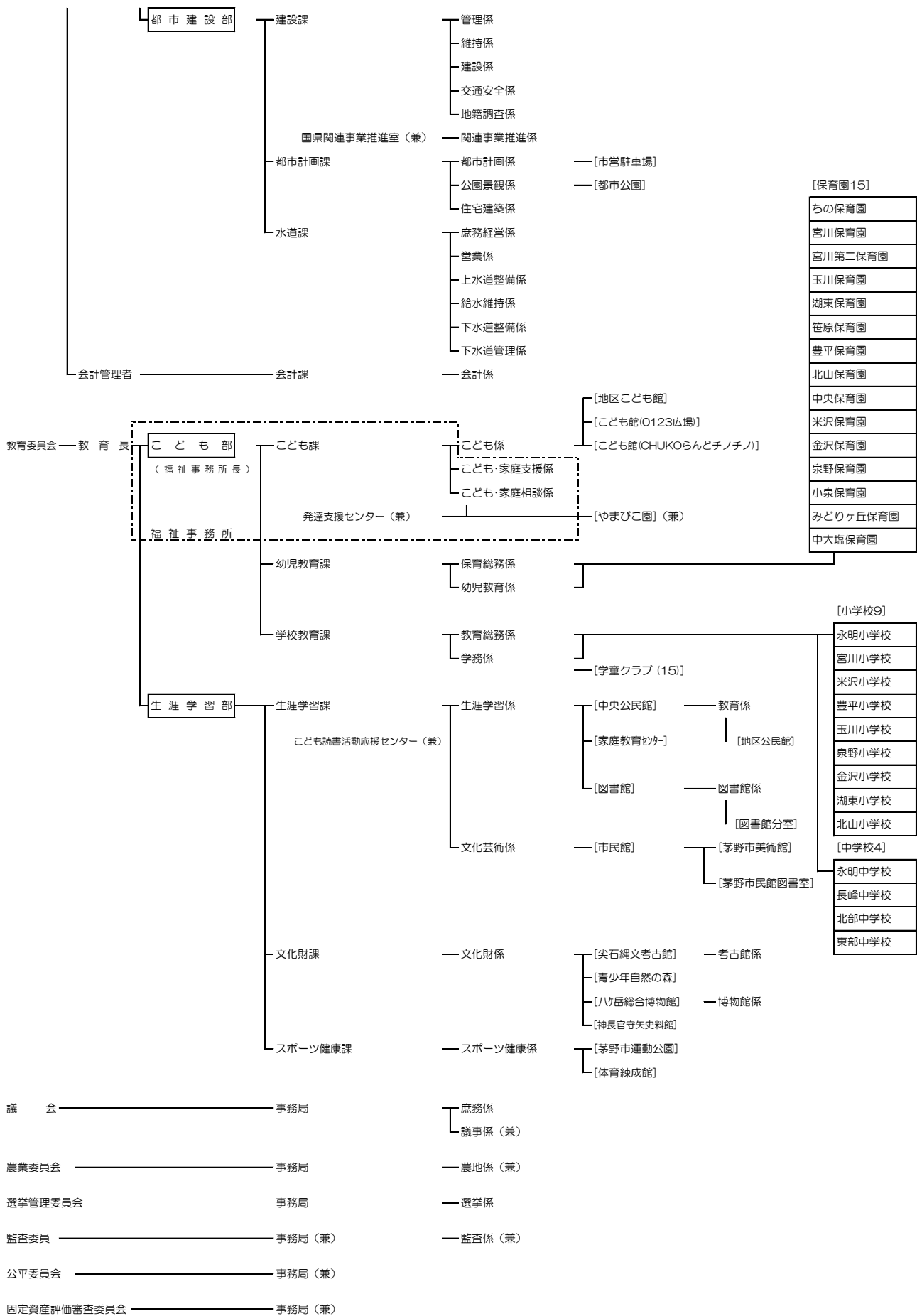

下 諏 訪 町 行 政 機 構 図

平成31年4月1日現在

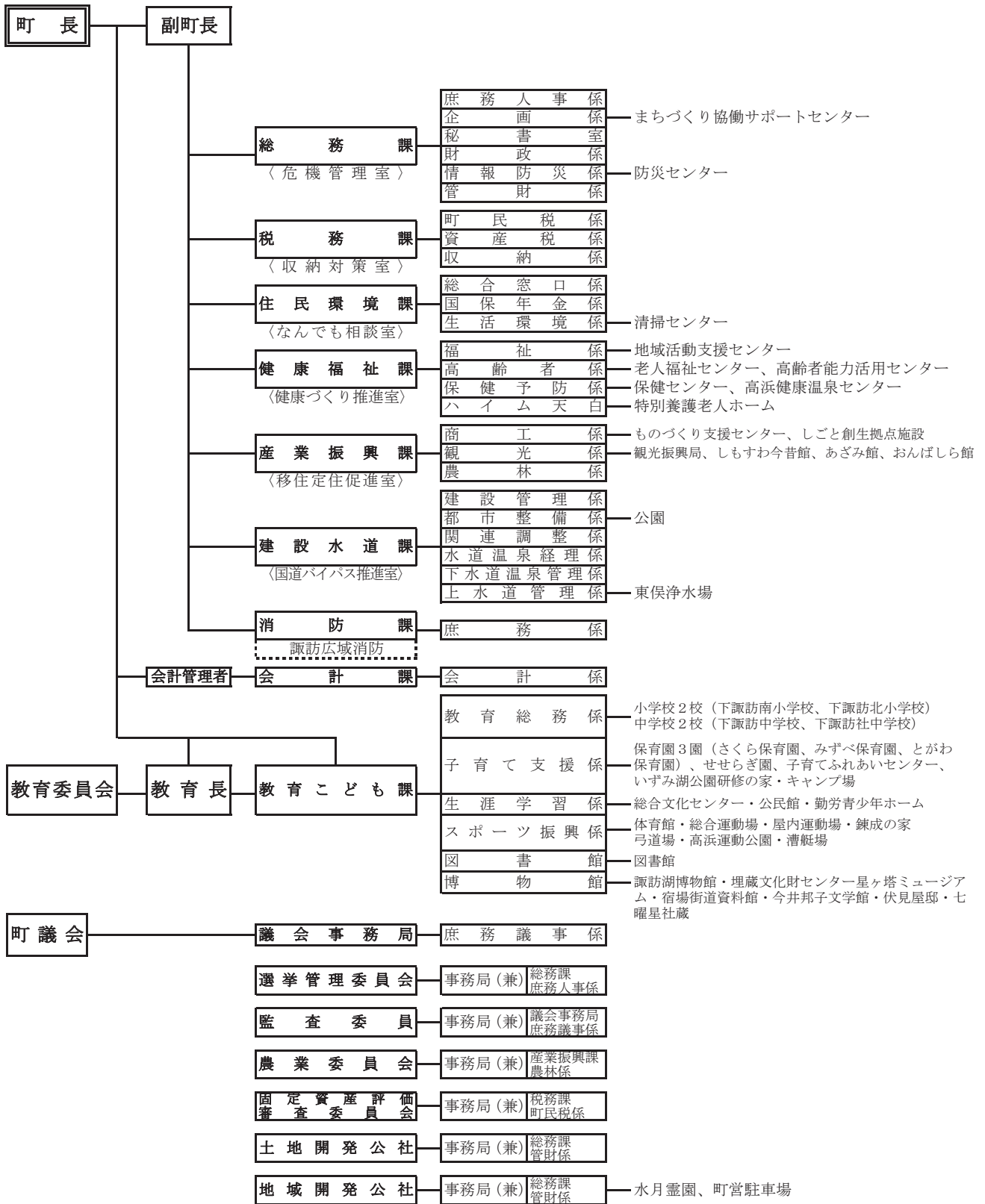

富士見町行政機構図

平成31年4月1日現在



原村行政機構図

平成31年4月1日

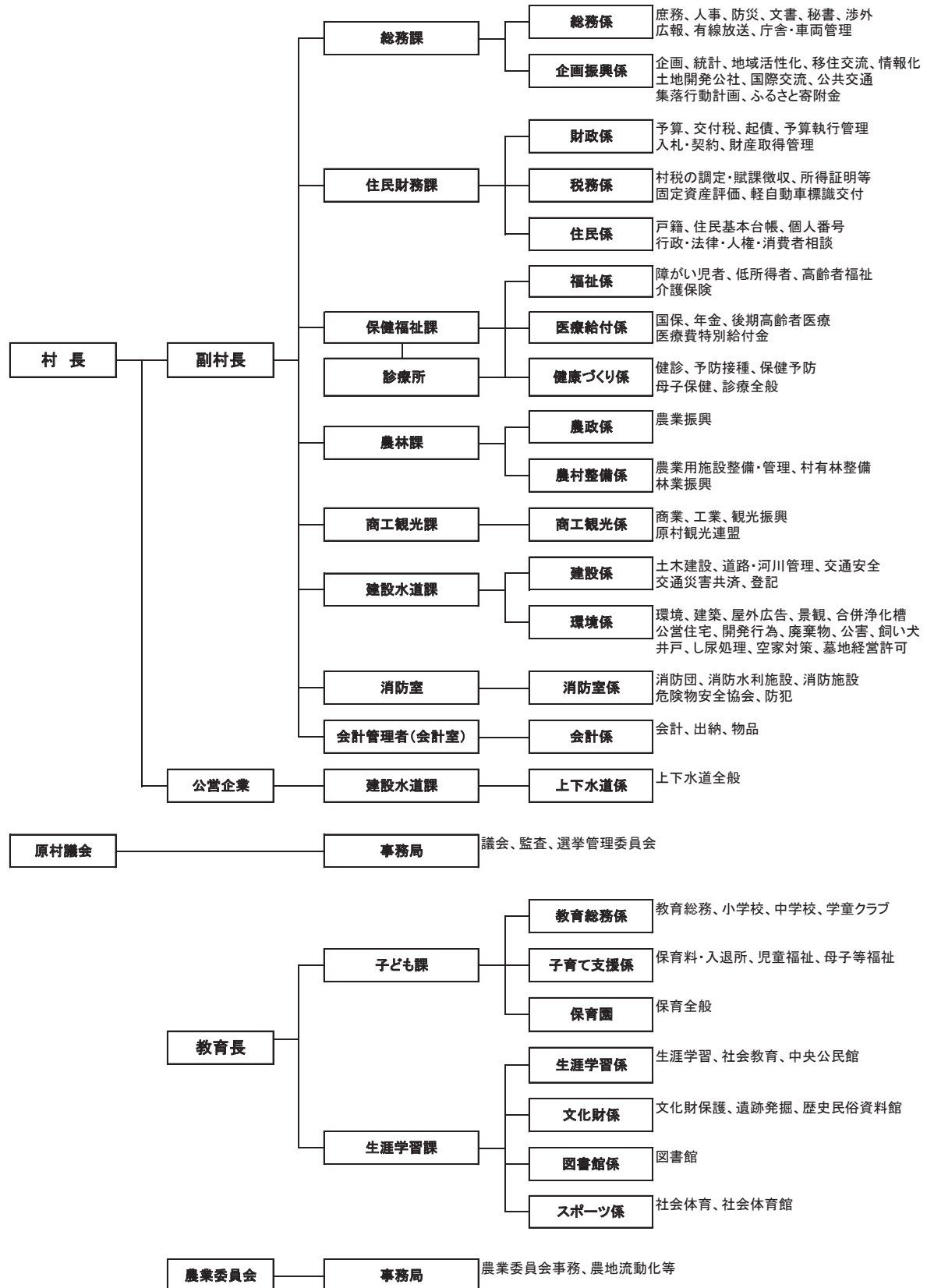

一般会計歳入決算額の推移

単位:千円

市町村	平成25年度		平成26年度		平成27年度		平成28年度		平成29年度	
	実数	指数	実数	指数	実数	指数	実数	指数	実数	指数
総数	96,204,782	100	92,102,759	96	90,361,649	94	86,262,081	90	84,272,705	88
岡谷市	24,040,148	100	23,477,660	98	21,714,454	90	21,342,234	89	19,800,557	82
諏訪市	20,418,006	100	21,302,678	104	22,393,039	110	20,868,469	102	21,312,293	104
茅野市	30,042,116	100	25,699,804	86	24,505,521	82	23,786,360	79	23,334,612	78
下諏訪町	8,702,553	100	9,030,092	104	8,862,287	102	8,326,929	96	7,901,886	91
富士見町	8,742,773	100	7,872,372	90	8,038,255	92	7,492,906	86	7,682,231	88
原村	4,259,186	100	4,720,153	111	4,848,093	114	4,445,183	104	4,241,126	100

※指数は平成25年度を基準とする。

一般会計歳出決算額の推移

単位:千円

市町村	平成25年度		平成26年度		平成27年度		平成28年度		平成29年度	
	実数	指数	実数	指数	実数	指数	実数	指数	実数	指数
総数	92,310,242	100	88,387,297	96	86,461,248	94	82,607,624	89	80,744,449	87
岡谷市	23,437,239	100	22,764,891	97	20,995,333	90	20,669,553	88	19,112,430	82
諏訪市	19,466,794	100	20,510,777	105	21,292,755	109	20,113,235	103	20,495,847	105
茅野市	29,029,620	100	24,591,779	85	23,537,999	81	22,729,350	78	22,336,327	77
下諏訪町	8,360,841	100	8,688,642	104	8,512,925	102	7,971,481	95	7,540,956	90
富士見町	8,305,350	100	7,593,400	91	7,635,301	92	6,960,777	84	7,211,342	87
原村	3,710,398	100	4,237,808	114	4,486,935	121	4,163,228	112	4,047,547	109

※指数は平成25年度を基準とする。

特別会計歳入決算額の推移

単位:千円

市町村	平成25年度		平成26年度		平成27年度		平成28年度		平成29年度	
	実数	指数	実数	指数	実数	指数	実数	指数	実数	指数
総数	48,495,245	100	54,324,132	112	58,204,228	120	52,708,126	109	51,429,101	106
岡谷市	16,821,601	100	21,259,169	126	22,710,620	135	18,302,867	109	17,412,093	104
諏訪市	10,120,361	100	10,557,578	104	11,048,708	109	11,057,894	109	10,871,690	107
茅野市	11,267,251	100	11,912,734	106	12,317,931	109	11,919,442	106	11,720,359	104
下諏訪町	4,314,234	100	4,304,698	100	4,647,222	108	4,730,567	110	4,816,524	112
富士見町	4,128,203	100	4,259,911	103	5,264,854	128	4,530,313	110	4,450,785	108
原村	1,843,595	100	2,030,042	110	2,214,893	120	2,167,043	118	2,157,650	117

※指数は平成25年度を基準とする。

※企業会計(収益的・資本的収入)を含む。

特別会計歳出決算額の推移

単位:千円

市町村	平成25年度		平成26年度		平成27年度		平成28年度		平成29年度	
	実数	指数	実数	指数	実数	指数	実数	指数	実数	指数
総数	51,633,326	100	60,003,571	116	62,757,731	122	55,009,463	107	54,348,277	105
岡谷市	17,627,367	100	24,727,995	140	25,200,999	143	19,144,038	109	18,414,210	104
諏訪市	10,876,382	100	11,135,518	102	12,016,047	110	11,603,525	107	11,584,269	107
茅野市	12,418,031	100	12,541,611	101	12,861,161	104	12,627,928	102	12,779,556	103
下諏訪町	4,361,554	100	4,565,980	105	4,913,022	113	4,967,581	114	4,991,243	114
富士見町	4,571,124	100	4,738,454	104	5,564,302	122	4,631,910	101	4,538,109	99
原村	1,778,868	100	2,294,013	129	2,202,200	124	2,034,481	114	2,040,890	115

※指数は平成25年度を基準とする。

※企業会計(収益的・資本的支出)を含む。

平成30年度一般会計款別歳入当初予算額

単位:千円

款 市町村	総額	市町村 税	地方 課与税	地方 利子割 交付金	配当割 交付金	株式等 譲渡 所得割 交付金	地方 酒税 交付金	ゴルフ場利 用税 交付金	特別 地方 消費税 交付金	自動車 取得税 交付金	地方 特別 交付金	地方 交付税	交通安 全対策 特別 交付金	分担金 及び 負担金	使用料 及び 手数料	国庫 支出金	県支 出金	財産 収入	附属金	繰入金	繰越金	譲入金	市町 村債
総 数	83,422,000	28,416,096	931,000	40,300	98,000	95,300	3,840,000	83,000	-	201,000	122,000	16,957,000	38,371	1,622,109	1,277,580	7,135,963	4,074,737	559,303	628,968	2,752,627	1,524,300	6,445,246	6,579,100
岡谷市	19,288,000	6,853,000	128,000	9,000	25,000	21,000	956,000	10,000	-	29,000	27,000	3,827,000	12,000	358,051	566,601	2,011,998	968,748	122,019	10	112,987	300,000	1,677,686	1,272,900
諏訪市	19,230,000	7,500,000	170,000	11,000	29,000	29,000	1,005,000	7,000	-	36,000	35,000	2,609,000	9,000	464,736	182,555	1,935,913	912,008	49,634	215,950	471,276	250,000	1,797,428	1,510,500
茅野市	24,870,000	8,300,000	355,000	14,000	28,000	32,000	1,090,000	55,000	-	87,000	42,000	5,555,000	10,000	462,582	281,433	2,018,670	1,114,889	257,403	302,793	280,594	500,000	1,693,136	2,390,500
下諏訪町	8,000,000	2,650,100	53,000	3,000	10,000	10,000	390,000	-	-	8,000	9,000	1,560,000	4,071	110,754	112,525	566,508	365,048	12,309	3	356,247	180,000	678,435	921,000
富士見町	7,399,000	2,361,434	141,000	3,000	5,000	3,000	284,000	11,000	-	36,000	6,000	1,985,000	2,000	152,827	110,615	375,569	460,931	106,043	100,210	429,511	160,000	363,260	302,600
原 村	4,635,000	751,562	84,000	300	1,000	300	115,000	-	-	5,000	3,000	1,421,000	1,300	73,159	23,851	227,305	253,113	11,895	10,002	1,102,012	134,300	235,301	181,600

平成30年度一般会計款別歳出当初予算額

単位:千円

款 市町村	総額	議会費	総務費	民生費	衛生費	労働費	農林 水産業費	商工費	土木費	消防費	教育費	災害 復旧費	公債費	諸支出金	繰入金	繰越金	譲入金	市町 村債
総 数	83,422,000	775,869	11,102,261	26,928,723	5,978,725	313,936	2,028,514	7,725,563	9,071,732	2,754,878	7,503,414	7	8,895,226	242,152	2,752,627	1,524,300	6,445,246	6,579,100
岡谷市	19,288,000	192,436	1,829,354	6,802,713	1,456,860	107,652	308,194	2,153,372	1,790,012	575,840	1,418,693	-	2,602,874	-	112,987	300,000	1,677,686	1,272,900
諏訪市	19,230,000	167,202	2,336,203	6,605,060	1,605,937	59,534	205,548	1,675,015	2,420,919	697,686	1,541,010	-	1,801,428	94,458	471,276	250,000	1,797,428	1,510,500
茅野市	24,870,000	176,547	4,085,974	8,120,680	1,514,097	89,705	523,247	1,734,713	2,597,912	733,775	2,474,557	2	2,760,531	42,260	471,276	250,000	1,797,428	1,510,500
下諏訪町	8,000,000	93,726	1,270,165	2,293,612	562,037	46,448	66,901	848,534	713,621	308,684	933,663	-	854,609	-	280,594	500,000	1,693,136	2,390,500
富士見町	7,399,000	79,681	979,439	1,922,717	519,540	10,597	601,000	454,730	1,148,614	253,691	745,383	-	573,175	105,433	429,511	160,000	363,260	302,600
原 村	4,635,000	66,277	601,126	1,183,941	320,254	-	323,624	859,199	400,654	185,202	390,108	5	302,609	1	1,102,012	134,300	235,301	181,600

平成 29 年度 市 町 村 税 の 内 訳

比・調定総額:100%

項目 市町村		調定総額	市 町 村 民 税		固 定 資 産 税		そ の 他 の 税		住民基本 台帳人口 (30.3.31)	1人当たり 市町村税
			調定額	比	調定額	比	調定額	比		
総 数	現年度分	29,182,150	11,974,329	41.0	13,105,466	44.9	4,102,355	14.1	198,794	146,796
	滞納繰越分	915,932	256,900	28.0	560,209	61.2	98,823	10.8		
岡 谷 市	現年度分	6,971,456	3,252,431	46.7	2,866,450	41.1	852,575	12.2	50,039	139,320
	滞納繰越分	188,997	69,541	36.8	101,246	53.6	18,210	9.6		
諏 訪 市	現年度分	7,620,641	2,787,588	36.6	3,174,592	41.7	1,658,461	21.8	49,817	152,973
	滞納繰越分	189,025	76,645	40.5	84,557	44.7	27,823	14.7		
茅 野 市	現年度分	8,570,665	3,365,840	39.3	4,116,165	48.0	1,088,660	12.7	55,886	153,360
	滞納繰越分	412,801	65,282	15.8	305,363	74.0	42,156	10.2		
下 諏 訪 町	現年度分	2,670,925	1,303,397	48.8	1,061,765	39.8	305,763	11.4	20,419	130,806
	滞納繰越分	105,647	39,270	37.2	56,238	53.2	10,139	9.6		
富 士 見 町	現年度分	2,421,579	816,330	33.7	1,469,487	60.7	135,762	5.6	14,726	164,442
	滞納繰越分	15,547	4,602	29.6	10,754	69.2	191	1.2		
原 村	現年度分	926,884	448,743	48.4	417,007	45.0	61,134	6.6	7,907	117,223
	滞納繰越分	3,915	1,560	39.8	2,051	52.4	304	7.8		

※1人当たりの市町村税算出は、市町村の現年度分・調定総額を年度末住民基本台帳人口で除したものである。

平成29年度一般・特別会計歳出決算比較

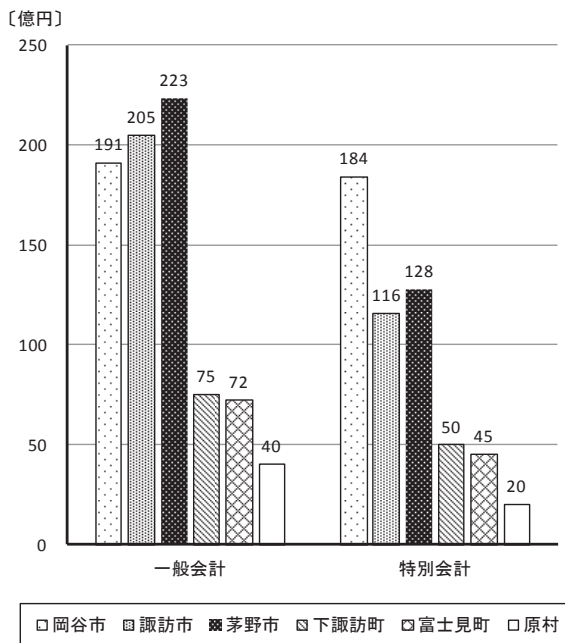

一般会計歳出決算額伸長指数の推移

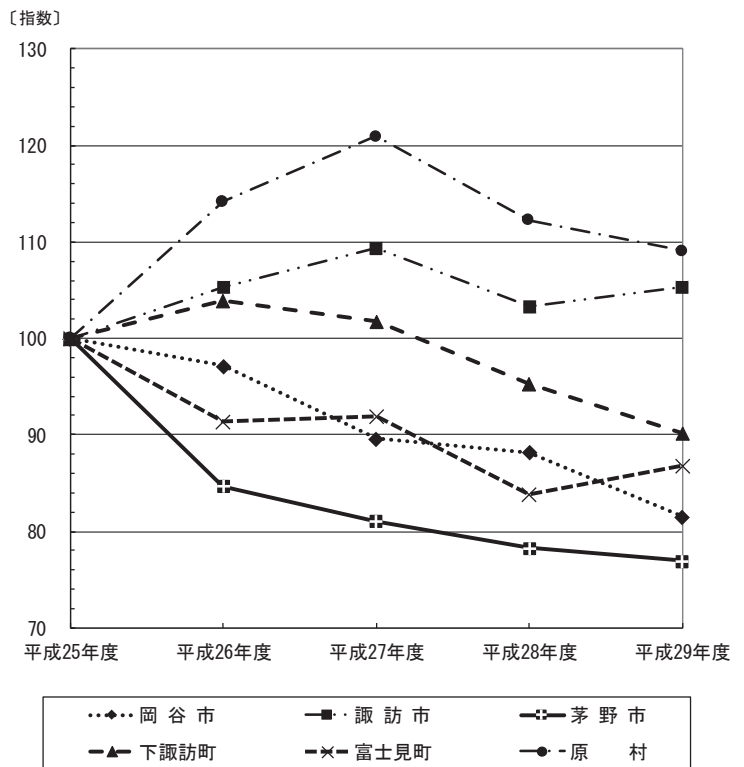

5. 教育編

諏訪地方の学校の状況

平成30年5月1日

区分	学校数					教員数	児童・生徒数			学級数	児童・生徒数	
	総数	県立	市町村立	組合	私立		総数	男	女		1学級当たり	1教員当たり
幼稚園	7	-	-	-	7	36	396	199	197	23	17.2	11.0
小学校	29	-	29	-	-	650	10,102	5,150	4,952	448	22.5	15.5
中学校	17	1	16	-	-	410	5,309	2,703	2,606	211	25.2	12.9
高等学校	10	9	-	-	1	407	5,676	2,996	2,680	-	-	13.9
各種学校	5	-	-	-	5	12	80	22	58	-	-	6.7
専修学校	8	1	1	1	5	62	582	197	385	-	-	9.4

学校基本調査

諏訪地方学校種別児童・生徒数の推移

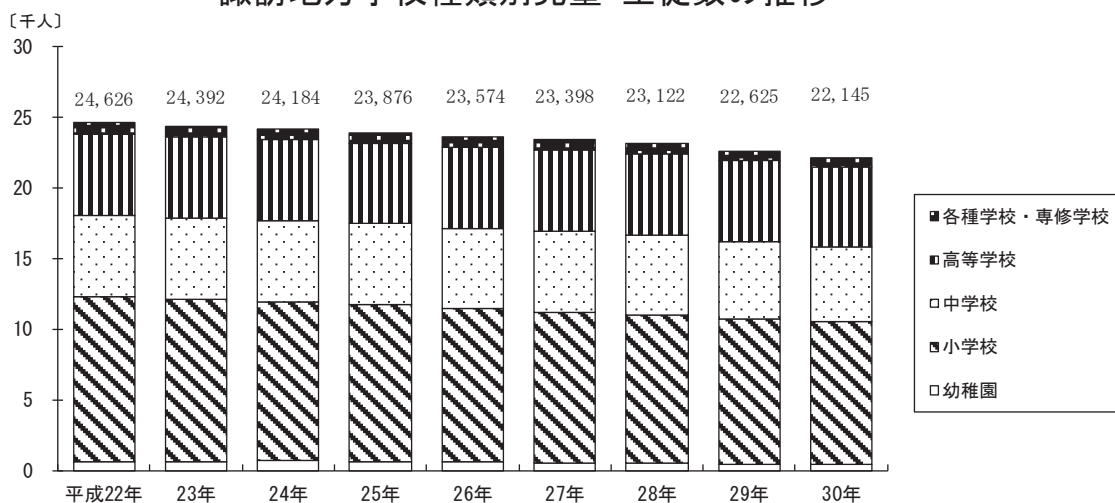

年度	幼稚園		小学校		中学校		高等学校		各種学校		専修学校	
	園数	幼児数	学校数	児童数	学校数	生徒数	学校数	生徒数	学校数	生徒数	学校数	生徒数
平成 22	7	655	31	11,663	16	5,765	10	5,719	5	146	8	678
23	7	655	31	11,418	16	5,828	10	5,718	5	139	8	634
24	7	657	30	11,240	16	5,801	10	5,763	5	128	8	595
25	7	613	30	11,098	16	5,729	10	5,747	5	126	8	563
26	7	598	30	10,884	17	5,659	10	5,729	5	133	9	571
27	7	510	30	10,693	17	5,711	10	5,786	5	103	8	595
28	7	478	29	10,543	17	5,629	10	5,777	5	94	8	601
29	7	423	29	10,333	17	5,477	10	5,714	5	93	8	585
30	7	396	29	10,102	17	5,309	10	5,676	5	80	8	582

学校基本調査

小学校の状況

平成30年5月1日

市町村	学校数	学級数		児童数			教員数			職員数	児童数	
		単式	特別支援	総数	男	女	総数	男	女		1学級当たり	1教員当たり
諏訪地方計	29	362	86	10,102	5,150	4,952	650	263	387	228	22.5	15.5
岡谷市	7	88	22	2,490	1,251	1,239	163	68	95	85	22.6	15.3
諏訪市	7	90	23	2,525	1,298	1,227	163	62	101	31	22.3	15.5
茅野市	9	111	24	2,984	1,524	1,460	191	80	111	70	22.1	15.6
下諏訪町	2	32	7	935	481	454	55	21	34	9	24.0	17.0
富士見町	3	27	7	751	380	371	52	22	30	23	22.1	14.4
原村	1	14	3	417	216	201	26	10	16	10	24.5	16.0

※一学級あたり児童数は特別支援学級を含む。

学校基本調査

中学校の状況

平成30年5月1日

市町村	学校数	学級数		生徒数			教員数			職員数	生徒数	
		単式	特別支援	総数	男	女	総数	男	女		1学級当たり	1教員当たり
諏訪地方計	17	168	43	5,309	2,703	2,606	410	237	173	121	25.2	12.9
岡谷市	4	39	11	1,223	632	591	100	58	42	47	24.5	12.2
諏訪市	5	46	11	1,476	748	728	116	70	46	16	25.9	12.7
茅野市	4	47	12	1,523	772	751	107	57	50	30	25.8	14.2
下諏訪町	2	17	3	482	245	237	40	25	15	9	24.1	12.1
富士見町	1	12	4	378	198	180	29	16	13	9	23.6	13.0
原村	1	7	2	227	108	119	18	11	7	10	25.2	12.6

※一学級あたり生徒数は特別支援学級を含む。

学校基本調査

高等学校の状況

平成30年5月1日

市町村	学校数	県立					私立					
		生徒数			教員数	職員数	生徒数			教員数	職員数	
		総数	男	女			総数	男	女			
諏訪地方計	9	4,769	2,503	2,266	367	91	1	907	493	414	40	11
岡谷市	3	1,640	1,057	583	126	36	—	—	—	—	—	—
諏訪市	3	1,974	849	1,125	144	29	—	—	—	—	—	—
茅野市	1	257	138	119	31	8	1	907	493	414	40	11
下諏訪町	1	596	263	333	36	7	—	—	—	—	—	—
富士見町	1	302	196	106	30	11	—	—	—	—	—	—
原村	—	—	—	—	—	—	—	—	—	—	—	—

学校基本調査

幼稚園・各種学校・専修学校の状況

平成30年5月1日

市町村	幼稚園						各種学校						専修学校		
	園数	学級数	幼児数			教員数	職員数	学校数	生徒数			教員数	学校数	生徒数	教員数
			総数	男	女				総数	男	女				
諏訪地方計	7	23	396	199	197	36	14	5	80	22	58	12	8	582	62
岡谷市	4	10	175	89	86	13	8	2	42	8	34	5	3	61	13
諏訪市	1	5	101	52	49	10	3	2	38	14	24	5	3	350	27
茅野市	1	4	80	38	42	8	3	—	—	—	—	—	1	123	10
下諏訪町	—	—	—	—	—	—	—	1	—	—	—	2	—	—	—
富士見町	—	—	—	—	—	—	—	—	—	—	—	—	—	—	—
原村	1	4	40	20	20	5	—	—	—	—	—	—	1	48	12

学校基本調査

中学校卒業後の状況

平成30年3月 卒業者

市町村	卒業者			A 高等学校等進学者			B 専修学校等入学者			就職者等 (A,Bを除く)			左記以外の者	死亡・不詳	A,Bのうち就職している者(再掲)			進学率 (%)	就職率 (%)
	計	男	女	計	男	女	計	男	女	計	男	女			計	男	女		
諏訪地方計	1,947	970	977	1,928	958	970	2	2	—	5	4	1	11	1	—	—	—	99.0	0.3
岡谷市	490	242	248	481	234	247	1	1	—	3	3	—	5	—	—	—	—	98.2	0.6
諏訪市	520	278	242	515	275	240	1	1	—	1	—	1	2	1	—	—	—	99.0	0.2
茅野市	582	280	302	580	280	300	—	—	—	—	—	—	2	—	—	—	—	99.7	—
下諏訪町	174	85	89	173	85	88	—	—	—	—	—	—	1	—	—	—	—	99.4	—
富士見町	115	60	55	114	59	55	—	—	—	1	1	—	—	—	—	—	—	99.1	0.9
原村	66	25	41	65	25	40	—	—	—	—	—	—	1	—	—	—	—	98.5	—

※A、Bとも就職進学者を含む。

学校基本調査

高等学校卒業後の状況

平成30年3月 卒業者

市町村	卒業者			A 大学等進学者			B 専修学校(専門課程)進学者			C 専修学校(一般課程)等入学者			就職者 (A,B,Cを除く)			左記以外の者	死亡・不詳	進学率 (%)	就職率 (%)
	計	男	女	計	男	女	計	男	女	計	男	女	計	男	女				
諏訪地方計	1,851	965	886	895	437	458	324	133	191	170	104	66	393	258	135	69	—	48.4	21.2
岡谷市	509	303	206	184	99	85	124	53	71	34	28	6	152	119	33	15	—	36.1	29.9
諏訪市	650	278	372	361	145	216	44	11	33	123	67	56	97	43	54	25	—	55.5	14.9
茅野市	395	235	160	229	140	89	60	25	35	5	5	—	79	53	26	22	—	58.0	20.0
下諏訪町	203	84	119	110	47	63	67	24	43	8	4	4	16	7	9	2	—	54.2	7.9
富士見町	94	65	29	11	6	5	29	20	9	—	—	—	49	36	13	5	—	11.7	52.1
原村	—	—	—	—	—	—	—	—	—	—	—	—	—	—	—	—	—	—	—

※学校所在地による。

※A、Bとも就職進学者を含む。

学校基本調査

中学校・高等学校卒業後の状況 進路別卒業生数の推移(諏訪地方)

年 度	中 学 校							高 等 学 校							
	卒 業 者 総 数			A 高 等 学 校 等 進 学 者	B 専 修 学 校 等 入 学 者	就 職 者 等	そ の 他	卒 業 者 総 数			A 大 学 等 進 学 者	B 専 修 学 校 (専 門 課 程) 進 学 者	C 専 修 学 校 (一 般 課 程) 等 入 学 者	就 職 者	そ の 他
	計	男	女					計	男	女					
平成 21	1,928	972	956	1,906	—	7	15	1,864	978	886	938	428	44	276	178
22	1,914	974	940	1,894	2	4	14	1,800	894	906	951	368	118	274	89
23	1,924	1,007	917	1,902	1	4	17	1,743	918	825	908	364	120	285	66
24	1,928	997	931	1,901	4	5	18	1,870	972	898	959	369	108	363	71
25	1,960	1,027	933	1,933	3	6	18	1,841	950	891	906	372	111	378	74
26	1,893	972	921	1,872	3	7	11	1,810	962	848	882	402	108	371	47
27	1,858	952	906	1,846	1	2	9	1,853	976	877	934	359	119	378	63
28	1,912	982	930	1,898	3	2	9	1,891	995	896	947	392	139	361	52
29	1,947	970	977	1,928	2	5	12	1,851	965	886	895	324	170	393	69

※中学校卒業後就職者にはA・B、高校卒業後就職者にはA・B・Cはそれぞれ含まない。
 ※平成28年度以前の「就職者等」は、雇用契約期間が1年未満で期間の定めのある者
 及び雇用契約期間の長さにかかわらず短時間勤務の者を含まない。

学校基本調査

高等学校卒業生の進路別状況(平成30年3月卒業生)

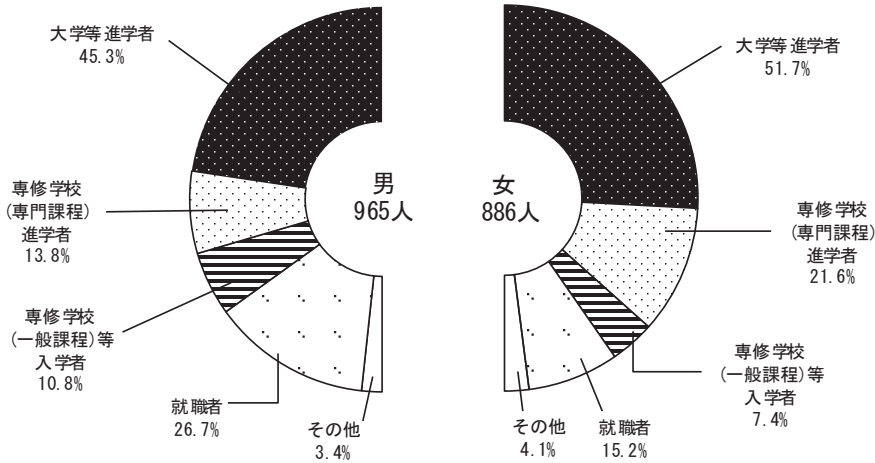

学校基本調査

A.産業別県内就職者数の割合(高等学校)

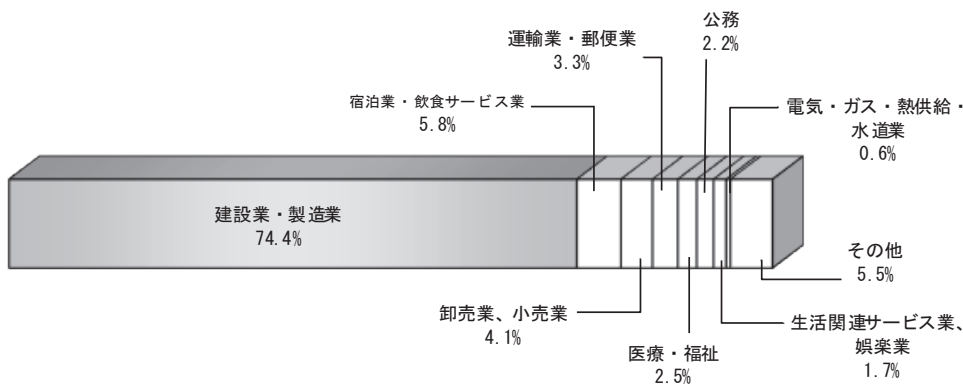

学校基本調査

B.地域別就職者数の割合(高等学校)

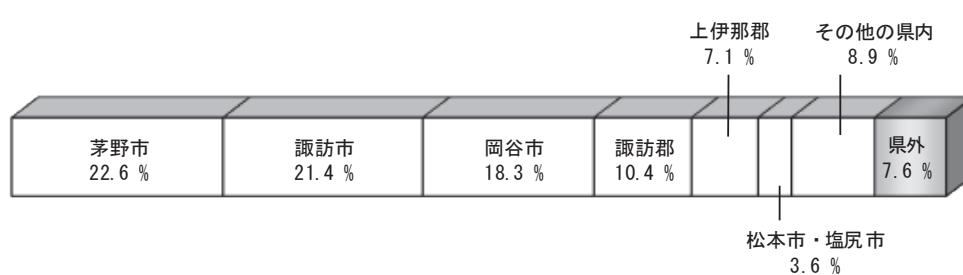

学校基本調査

産業大分類別県内就職者数(高等学校)

平成30年3月 卒業者(県内分)

区 分	総 数		岡 谷 市	諏 訪 市	茅 野 市	下 諏 訪 町	富 士 見 町	原 村
	人	%	人	人	人	人	人	人
総 数	363	100.0	142	93	70	14	44	—
第 1 次 産 業	2	0.6	—	1	—	—	1	—
農 林 業	2	0.6	—	1	—	—	1	—
漁 業	—	—	—	—	—	—	—	—
第 2 次 産 業	270	74.4	118	63	54	4	31	—
鉱業、採石業、砂利採取業	—	—	—	—	—	—	—	—
建 設 業	12	3.3	6	—	4	—	2	—
製 造 業	258	71.1	112	63	50	4	29	—
第 3 次 産 業	91	25.1	24	29	16	10	12	—
電気・ガス・熱供給、水道業	2	0.6	2	—	—	—	—	—
情報通信業	2	0.6	1	1	—	—	—	—
運輸業・郵便業	12	3.3	1	3	3	2	3	—
卸売業・小売業	15	4.1	4	5	2	2	2	—
金融・保険業	—	—	—	—	—	—	—	—
不動産業・物品賃貸業	1	0.3	—	1	—	—	—	—
学術研究、専門・技術サービス業	—	—	—	—	—	—	—	—
宿泊業、飲食サービス業	21	5.8	7	8	2	3	1	—
生活関連サービス業・娯楽業	6	1.7	—	2	1	1	2	—
教育、学習支援業	—	—	—	—	—	—	—	—
医療、福祉	9	2.5	3	1	4	—	1	—
複合サービス業	4	1.1	2	1	—	—	1	—
サービス業	9	2.5	1	3	3	1	1	—
公 務	8	2.2	3	2	1	1	1	—
上 記 以 外	2	0.6	—	2	—	—	—	—

※学校所在地による。

学校基本調査

地域別就職者数(高等学校)

平成30年3月 卒業者

学校所在地 就職先	総 数		岡 谷 市	諏 訪 市	茅 野 市	諏 訪 郡
	人 数	%				
総 数	393	100.0	152	97	79	65
県 内 就 職 者 数	363	92.4	142	93	70	58
岡 谷 市	72	18.3	36	21	6	9
諏 訪 市	84	21.4	27	30	19	8
茅 野 市	89	22.6	20	24	26	19
諏 訪 郡 内	41	10.4	15	6	8	12
上 伊 那 郡	28	7.1	23	4	—	1
松 本 市 ・ 塩 尻 市	14	3.6	7	3	1	3
そ の 他 の 県 内	35	8.9	14	5	10	6
県 外	30	7.6	10	4	9	7

※学校所在地による。

学校基本調査

6. 保健・衛生編

医療従事者数・医療施設数

市 町 村	医 師	歯 科 医 師	薬 剤 師	看 護 師	准 看 護 師	保 健 師	助 産 師	病 院		診 療 所		感 染 症 病 床 を 有 す る 病 院
								公 的	そ の 他	一 般	歯 科	
諏訪地方計	473	144	388	2,072	501	131	74	5	6	141	100	1
岡 谷 市	101	45	106	483	169	26	12	1	2	30	29	1
諏 訪 市	172	42	123	736	128	45	36	1	2	46	29	—
茅 野 市	133	28	91	468	72	19	21	1	—	39	21	—
下 諏 訪 町	32	21	42	197	87	9	5	1	2	13	14	—
富 士 見 町	32	5	21	158	34	24	—	1	—	8	4	—
原 村	3	3	5	30	11	8	—	—	—	5	3	—

※医師・歯科医師・薬剤師は無職の者を含む総数。看護師・准看護師・保健師・助産師は 資料：長野県健康福祉部健康福祉政策課
業務従事者数。いずれも平成28年12月31日現在。

※感染症病床は知事が指定した病床。

※医療施設数は、平成29年10月1日現在で所在地別に集計。

死 因 別 死 亡 者 数 (概 数)

平成29年 単位：人

死 因	総 数	岡 谷 市	諏 訪 市	茅 野 市	下 諏 訪 町	富 士 見 町	原 村
結 核	1	—	—	—	—	1	—
悪 性 新 生 物	628	172	147	154	76	47	32
糖 尿 病	26	10	4	5	3	3	1
高 血 圧 性 疾 患	14	—	5	5	2	2	—
心 疾 患	342	118	58	84	43	28	11
脳 血 管 疾 患	245	76	59	45	34	21	10
大 動 脈 瘤 及 び 解 離	38	7	15	8	6	1	1
肺 炎	139	60	36	14	16	8	5
慢 性 閉 塞 性 肺 疾 患	29	6	7	8	3	3	2
喘 息	2	1	—	1	—	—	—
肝 疾 患	29	11	4	7	6	—	1
腎 不 全	31	11	9	7	2	2	—
老 衰	204	35	56	75	21	12	5
不 慮 の 事 故	82	20	16	21	8	15	2
自 殺	24	5	9	9	—	1	—
小 計	1,834	532	425	443	220	144	70
そ の 他 の 死 亡	492	115	102	135	54	59	27
合 計	2,326	647	527	578	274	203	97

資料：諏訪保健福祉事務所

7. 社会福祉編

社会福祉施設の現況

平成30年4月1日現在

種別	施設区分	施設数							
		岡谷市	諏訪市	茅野市	下諏訪町	富士見町	原村	計	
保護関係施設	救護施設	-	-	1	-	-	-	1	
高齢者関係施設	特別養護老人ホーム	3	2	3	2	2	1	13	
	地域密着型特別養護老人ホーム	1	3	1	1	-	1	7	
	養護老人ホーム	1	1	1	-	-	-	3	
	軽費老人ホーム(ケアハウス)	1	-	-	1	-	1	3	
	老人短期入所施設	1	1	2	1	-	-	5	
	老人デイサービスセンター	22	17	19	10	5	3	76	
	小規模多機能型居宅介護	5	4	3	3	1	-	16	
	老人福祉センター	-	1	1	1	1	-	4	
	在宅介護支援センター	-	4	-	3	-	1	8	
	介護老人保健施設	2	4	2	2	1	1	12	
	介護療養型医療施設	-	1	1	-	-	-	2	
	認知症高齢者グループホーム	6	5	6	4	2	-	23	
	訪問看護ステーション	3	2	4	1	1	-	11	
	地域包括支援センター	1	1	5	1	1	1	10	
	有料老人ホーム	6	8	9	5	-	-	28	
	サービス付き高齢者向け住宅	4	2	2	2	-	-	10	
老人憩いの家	-	-	-	1	-	-	1		
生活支援ハウス	-	-	-	-	1	-	1		
障害者関係施設	障害者支援施設	-	1	1	-	1	1	4	
	障害福祉サービス事業所	療養介護	-	-	-	1	-	-	1
		生活介護	3	2	3	3	1	-	12
		自立訓練(生活訓練)	-	-	-	1	1	-	2
		就労移行支援	3	1	-	1	-	-	5
		就労継続支援A型	2	3	1	-	2	-	8
		就労継続支援B型	7	6	4	2	1	-	20
		グループホーム	6	8	7	1	1	2	25
	短期入所	2	1	1	1	1	1	7	
	特定相談支援事業所	6	4	4	3	2	1	20	
	一般相談支援事業所	2	2	1	1	1	-	7	
地域活動支援センター	2	1	2	1	1	1	8		
障害者総合支援センター	-	1	-	-	-	-	1		
児童関係施設	児童養護施設	1	-	1	-	-	-	2	
	福祉型児童発達支援センター	-	1	-	-	-	-	1	
	医療型障害児入所施設	-	-	-	1	-	-	1	
	保育所	16	16	17	3	5	1	58	
	児童館	-	1	-	-	-	-	1	
	助産施設	1	1	1	-	-	-	3	
	児童発達支援事業	-	2	-	1	-	-	3	
	放課後等デイサービス	2	3	1	1	2	-	9	
	障害児相談支援事業所	4	4	2	1	-	1	12	
幼保連携認定こども園	1	-	1	-	-	-	2		
その他社会福祉施設	無料低額診療施設	-	-	-	1	-	-	1	
	地域福祉センター	-	-	-	-	1	1	2	

※各施設数は、所在地別に集計。

資料：長野県社会福祉施設名簿、各市町村

生活保護受給状況

平成30年3月31日

市町村	世帯数	人員数	保護率	世帯種類			
				高齢	母子	傷病障害	その他
県総数	8,969	11,140	5.4	4,756	291	2,657	1,192
諏訪地方計	646	821	4.2	345	25	199	68
岡谷市	188	236	4.8	90	6	57	30
諏訪市	188	229	4.6	111	3	65	7
茅野市	145	200	3.6	74	11	49	9
下諏訪町	92	118	6.0	48	5	23	16
富士見町	25	30	2.1	16	-	4	5
原村	8	8	1.1	6	-	1	1

※世帯数、人員数は、保護停止中のものを含む。世帯種類には、保護停止中のものを含まない。資料：市部 長野県
 ※町村の保護率算出のための人口は、平成30年3月1日現在の人口による。郡部 諏訪福祉事務所

民生委員数

平成30年3月31日

市町村	定数	現在数			◎ 民生委員1人 当たり所属 一般世帯数	◎ 1人当たり 同左所属人員
		総数	男	女		
総数	512 (58)	511 (58)	252 (12)	259 (46)	175.8	417.4
岡谷市	142 (19)	142 (19)	64 (2)	78 (17)	169.3	406.8
諏訪市	120 (16)	120 (16)	56 (2)	64 (14)	207.8	479.0
茅野市	126 (15)	126 (15)	72 (6)	54 (9)	213.3	503.5
下諏訪町	57 (3)	57 (3)	29 (1)	28 (2)	165.4	378.1
富士見町	43 (3)	42 (3)	20 (1)	22 (2)	153.0	377.6
原村	24 (2)	24 (2)	11 (0)	13 (2)	146.1	359.4

※()内は、民生委員のうち主任児童委員数。資料：各市町村
 ※◎については、主任児童委員を除き、住民基本台帳人口を基に算出。

国民健康保険療養給付費等の状況
療養の給付(診療費)及び療養諸費諸率

平成29年度 単位:円

市町村名		岡谷市	諏訪市	茅野市	下諏訪町	富士見町	原村
科目							
一般分	受診率(%)	1,077.60	1,613.65	992.47	1,667.71	879.41	1,234.28
	一人当たり診療費費用額	283,443	277,316	270,927	311,233	262,968	241,962
	一人当たり療養諸費費用額	365,276	351,009	347,209	396,471	303,868	295,008
	一人当たり医療給付費	305,467	294,105	293,490	336,052	251,523	244,725
退職者分	受診率(%)	1,122.50	1,838.17	1,835.37	1,567.31	922.58	1,224.07
	一人当たり診療費費用額	247,998	390,275	598,832	19,115	328,556	227,989
	一人当たり療養諸費費用額	386,918	488,740	718,036	425,550	362,760	289,603
	一人当たり医療給付費	321,915	421,124	618,405	350,446	303,575	229,375
合計	受診率(%)	1,078.61	1,618.37	1,003.32	1,665.43	880.52	1,234.05
	一人当たり診療費費用額	282,643	279,689	275,146	304,620	264,642	241,654
	一人当たり療養諸費費用額	365,765	353,903	351,981	397,130	305,371	294,889
	一人当たり医療給付費	305,838	296,774	297,671	336,378	252,852	244,388

◎受診率 = $\frac{\text{件数}}{\text{人数}} \times 100$ ◎診療費費用額…(入院・外来・歯科の費用額)
 ◎療養諸費費用額…(入院・外来・歯科・調薬及び療養費を含む費用額)
 ◎医療給付費 ……(入院・外来・歯科・調薬・療養費及び高額療養費を含む保険者負担分)

退職者分決算(再掲)

単位:千円

市町村名		岡谷市	諏訪市	茅野市	下諏訪町	富士見町	原村
科目							
退職被保険者数(人)		240	241	288	104	93	54
歳入	保険料	23,238	18,902	16,454	5,638	4,979	2,816
	療給交付金	97,354	90,784	99,291	30,825	26,225	10,210
	繰越金	0	94	-	5,997	5,410	588
	その他の収入	430	41	143	7	0	3,541
合計		121,022	109,821	115,888	42,467	36,614	17,155
歳出	医療給付費	64,061	81,061	81,743	30,715	23,379	11,269
	療養費	798	1,151	577	261	193	113
	高額療養費	12,401	19,320	19,098	5,477	4,659	1,577
	計	77,260	101,532	101,418	36,453	28,231	12,959
その他の支出		80	240	333	5,998	5,410	588
合計		77,340	101,772	101,751	42,451	33,641	13,547
収支差引額		43,682	8,049	14,137	16	2,973	3,608

国保加入状況

市町村名		岡谷市	諏訪市	茅野市	下諏訪町	富士見町	原村
科目							
総世帯(平成30.3.31)		20,882	21,615	23,678	8,933	5,965	3,233
総人口(平成30.3.31)		50,039	49,817	55,886	20,419	14,726	7,907
国保年平均世帯数		6,740	7,217	7,843	2,944	2,191	1,370
国保の加入世帯割合(%)		32.3	33.4	33.1	32.9	36.7	42.3
国保年平均被保険者数		10,627	11,472	12,746	4,594	3,644	2,455
国保加入者割合(%)		21.2	23.0	22.8	22.4	24.7	31.0
内訳	退職被保険者数	240	241	164	104	93	54
	国保に占める加入割合(%)	2.3	2.1	1.3	2.2	2.6	2.2
	一般被保険者数	10,387	11,231	12,582	4,490	3,551	2,401
	国保に占める加入割合(%)	97.7	97.9	98.7	97.8	97.4	97.8

※総人口・総世帯数は住民基本台帳人口を使用。

資料:各市町村

診療病類別件数

平成30年5月分

区 分		総数	岡谷市	諏訪市	茅野市	下諏訪町	富士見町	原村
感染症および 寄生虫症	国 保	784	175	176	261	65	53	54
	後期高齢	651	175	148	176	65	44	43
新生物（腫瘍）	国 保	1,064	270	285	252	120	78	59
	後期高齢	1,474	392	413	331	196	94	48
内分泌栄養および 代謝疾患	国 保	4,600	1,157	1,248	1,261	465	312	157
	後期高齢	4,702	1,307	1,378	966	624	306	121
血液および 造血器疾患 免疫機構の障害	国 保	68	15	22	23	5	2	1
	後期高齢	51	15	8	15	7	2	4
精神および行動障害	国 保	1,956	501	459	562	201	145	88
	後期高齢	802	243	188	212	88	52	19
神経系および 感覚器の疾患	国 保	4,462	1,079	1,084	1,250	497	310	242
	後期高齢	6,882	1,653	1,764	1,679	1,044	493	249
循環器系の疾患	国 保	4,703	1,190	1,295	1,204	503	327	184
	後期高齢	9,351	2,534	2,574	2,086	1,252	631	274
呼吸器系の疾患	国 保	2,639	668	676	723	243	169	160
	後期高齢	2,042	532	520	525	252	151	62
消化器系の疾患	国 保	1,896	450	581	533	171	92	69
	後期高齢	3,121	795	842	822	365	184	113
尿路性器系の疾患	国 保	1,304	292	386	369	130	71	56
	後期高齢	2,301	527	640	611	289	152	82
妊娠分娩および 産褥の合併症	国 保	25	4	14	3	2	1	1
	後期高齢	1	0	1	0	0	0	0
皮膚および皮下 組織の疾患	国 保	1,371	326	365	376	157	81	66
	後期高齢	1,033	264	297	232	173	44	23
筋骨格系および 結合組織の疾患	国 保	3,340	757	885	937	346	237	178
	後期高齢	5,762	1,368	1,577	1,351	825	429	212
そ の 他 （上記以外のもの）	国 保	2,559	544	707	780	236	162	130
	後期高齢	2,702	667	715	670	348	205	97
合 計	国 保	30,771	7,428	8,183	8,534	3,141	2,040	1,445
	後期高齢	40,875	10,472	11,065	9,676	5,528	2,787	1,347

※感覚器の疾患には、眼及び付属器の疾患、耳及び乳様突起の疾患を含む。 資料：長野県国民健康保険団体連合会 KDBシステム

国 民 健 康 保 險 給 付 の 推 移

市町村	保 險 給 付						そ の 他 の 保 險 給 付								
	療 養 給 付 額			療 養 費			高 額 療 養 費			出 産 育 児 一 時 金			葬 祭 費		
	件 数	費 用 額 千円	給 付 額 千円	件 数	費 用 額 千円	給 付 額 千円	件 数	件 数	給 付 額 千円	件 数	金 額 千円	件 数	金 額 千円	件 数	金 額 千円
岡 谷 市	平成 25 年	176,128	3,946,132	2,884,395	6,541	60,553	44,297	6,193	360,721	43	17,940	78	3,900		
	26	178,960	4,210,562	3,081,640	6,440	62,583	45,930	6,925	410,113	39	16,350	70	3,500		
	27	175,306	4,155,968	3,044,334	6,242	62,965	46,452	7,545	419,484	35	14,668	76	3,800		
	28	171,057	4,059,986	2,962,448	5,866	57,713	42,590	7,761	426,790	38	15,928	70	3,500		
	29	163,114	3,832,076	2,799,677	5,592	54,908	40,309	7,450	410,168	28	11,712	80	4,000		
諏 訪 市	平成 25 年	186,999	4,177,734	3,051,287	6,703	60,901	44,841	6,081	413,963	61	25,110	79	3,950		
	26	193,352	4,246,234	3,115,825	6,377	58,299	43,027	7,032	398,973	58	23,296	73	3,650		
	27	192,529	4,435,620	3,254,972	6,658	56,962	42,185	7,517	459,557	49	20,580	78	3,900		
	28	187,487	4,256,079	3,116,501	6,204	53,948	39,907	7,544	460,201	45	18,900	81	4,050		
	29	180,065	4,009,093	2,936,816	5,576	50,877	37,572	7,173	429,970	30	12,584	58	2,900		
茅 野 市	平成 25 年	196,305	4,483,334	3,261,765	5,996	46,548	34,116	6,752	470,215	51	21,297	72	3,600		
	26	199,827	4,513,262	3,289,936	5,830	47,474	34,842	7,233	463,932	62	25,539	73	3,650		
	27	199,820	4,644,226	3,389,631	5,971	49,552	36,466	7,927	504,861	43	17,652	70	3,500		
	28	197,529	4,597,839	3,345,437	5,674	46,989	34,405	8,136	523,929	44	18,384	69	3,450		
	29	188,859	4,442,858	3,249,441	4,843	43,488	31,960	8,369	486,674	35	14,652	86	4,300		
下 諏 訪 町	平成 25 年	81,736	1,894,046	1,394,999	2,950	26,997	19,951	3,051	184,492	16	6,720	27	1,350		
	26	82,113	1,833,077	1,350,670	2,774	25,199	18,798	3,044	171,951	17	7,110	35	1,750		
	27	81,733	1,915,301	1,407,781	2,859	26,997	20,208	3,406	202,157	13	5,444	42	2,100		
	28	78,091	1,802,755	1,326,846	2,614	22,869	17,017	3,327	193,699	20	8,384	31	1,550		
	29	74,157	1,802,329	1,327,577	2,353	22,083	16,378	3,320	201,363	10	4,200	30	1,500		
富 士 見 町	平成 25 年	42,773	1,275,553	930,102	2,129	16,440	11,951	2,003	122,926	10	4,170	24	1,200		
	26	42,496	1,259,167	926,070	2,198	16,869	12,313	2,192	118,529	21	8,808	30	1,500		
	27	42,721	1,164,782	856,078	2,215	17,662	12,952	2,179	104,171	11	4,588	23	1,150		
	28	41,880	1,093,942	796,322	2,006	15,488	11,274	2,106	108,116	18	7,560	15	750		
	29	40,652	1,100,272	802,906	1,921	12,501	9,128	2,148	109,342	12	5,024	16	800		
原 村	平成 25 年	30,723	703,257	506,935	1,153	7,962	5,753	976	62,456	8	3,360	9	450		
	26	30,745	755,018	546,038	1,238	8,152	5,900	1,049	74,617	10	4,200	13	650		
	27	30,745	819,872	595,915	1,190	8,192	5,982	1,281	84,847	12	5,040	14	700		
	28	31,249	783,922	571,797	1,210	8,817	6,429	1,418	86,776	10	4,184	17	850		
	29	30,420	717,506	524,281	936	6,447	4,723	1,311	70,966	11	5,023	14	700		

資料:各市町村

国民年金適用状況

平成30年10月31日

市町村	被 保 険 者 数			
	総 数	第 1 号 被 保 険 者		第 3 号 被 保 険 者
		任意被保険者		
諏訪地方計	30,876 ^人	19,505 ^人	226 ^人	11,145 ^人
岡谷市	7,230	4,391	44	2,795
諏訪市	8,199	5,171	57	2,971
茅野市	8,925	5,606	71	3,248
下諏訪町	2,890	1,850	13	1,027
富士見町	2,186	1,471	24	691
原 村	1,446	1,016	17	413

資料：岡谷年金事務所

国民年金受給状況

平成30年3月31日

市町村	基 礎 年 金 ・ 抛 出 年 金							福祉年金
	老 齢	障 害	遺 族	母 子	準母子	遺 児	寡 婦	老 齢
諏訪地方計	61,078 ^人	3,652 ^人	348 ^人	-	-	-	22 ^人	-
岡谷市	16,016	913	91	-	-	-	5	-
諏訪市	14,414	865	77	-	-	-	6	-
茅野市	16,046	1,050	116	-	-	-	4	-
下諏訪町	7,251	363	32	-	-	-	-	-
富士見町	4,835	304	25	-	-	-	6	-
原 村	2,516	157	7	-	-	-	1	-

資料：岡谷年金事務所

8. 治 安 編

刑 法 犯 発 生 ・ 検 挙 件 数

平成30年

市町村	総 数		凶 悪 犯		粗 暴 犯		知 能 犯		風 俗 犯		窃 盗 犯		そ の 他	
	発生	検挙	発生	検挙	発生	検挙	発生	検挙	発生	検挙	発生	検挙	発生	検挙
諏訪地方計	844	438	3	3	53	46	19	11	2	5	631	349	136	24
岡谷市	180	104	—	—	12	11	7	4	—	—	131	82	30	7
諏訪市	283	138	2	1	19	15	5	4	1	1	199	108	57	9
茅野市	240	127	1	2	14	14	5	3	1	4	188	97	31	7
下諏訪町	72	34	—	—	5	4	2	—	—	—	55	29	10	1
富士見町	48	28	—	—	3	2	—	—	—	—	38	26	7	—
原 村	21	7	—	—	—	—	—	—	—	—	20	7	1	—

資料：長野県警察本部

交 通 事 故 発 生 状 況

平成30年

市 町 村	件 数	死 亡 者			負 傷 者
		総 数	男	女	
諏訪地方計	756	7	3	4	946
岡谷市	181	3	1	2	221
諏訪市	239	—	—	—	296
茅野市	219	3	1	2	268
下諏訪町	63	1	1	—	92
富士見町	35	—	—	—	46
原 村	19	—	—	—	23

資料：岡谷・諏訪・茅野警察署

平成30年 諏訪地方の交通事故の原因

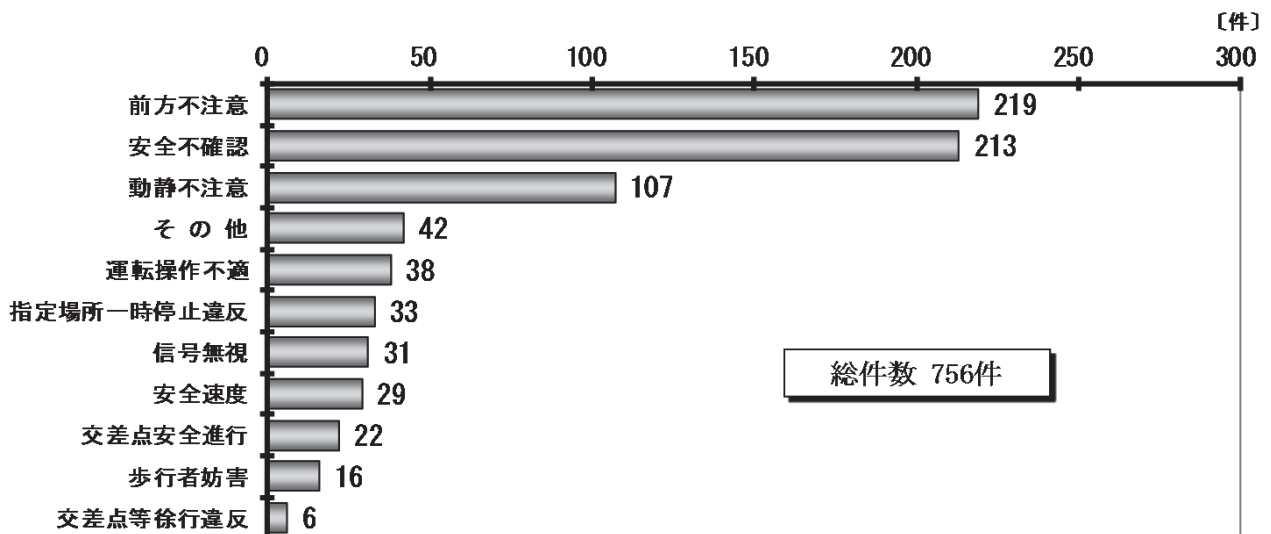

資料：岡谷・諏訪・茅野警察署

消防職員・消防施設数

平成31年1月1日

消防団員数

平成31年1月1日

区分	総数	諏訪広域消防本部	岡谷消防署	諏訪消防署	茅野消防署	下諏訪消防署	富士見消防署	原消防署
消防職員階級別								
総数	234	38	39	37	56	25	24	15
消防長	1	1	—	—	—	—	—	—
消防次長	1	1	—	—	—	—	—	—
消防司令長	11	3	1	1	3	1	1	1
消防司令	49	10	7	7	13	4	4	4
消防司令補	99	20	18	14	23	8	10	6
消防士長	26	2	4	3	7	5	4	1
消防副士長	24	1	4	8	4	3	3	1
消防士	23	—	5	4	6	4	2	2
その他	—	—	—	—	—	—	—	—
消防施設								
目動車	52	—	13	9	17	8	4	1
可搬動力車	99	—	30	33	18	10	8	—
指揮車	8	1	1	3	3	—	—	—
広報車	6	2	2	1	1	—	—	—
高規格救急車	13	—	2	2	4	2	2	1
化学車	1	—	—	—	—	—	1	—
小型動力ポンプ積載車	114	—	12	33	47	5	8	9
望楼	—	—	—	—	—	—	—	—
警鐘楼	78	—	20	41	—	—	—	17
貯水槽	1,321	—	302	203	393	145	199	79
水そう付ポンプ自動車	8	—	1	1	3	1	1	1
オートバイ	10	2	3	—	3	2	—	—
はしご車	1	—	—	1	—	—	—	—
救助工作車	3	—	1	1	1	—	—	—
査察車	9	1	1	1	3	1	1	1
資器材運搬車	8	—	1	1	3	1	1	1
災害対応支援車	1	1	—	—	—	—	—	—
その他	6	3	—	2	—	1	—	—

団員数	総数	岡谷市	諏訪市	茅野市	下諏訪町	富士見町	原村
総数	3,142	548	850	932	261	351	200
団長	6	1	1	1	1	1	1
副団長	6	1	1	1	1	1	1
本部長	—	—	—	—	—	—	—
本部次長	—	—	—	—	—	—	—
分団長	60	12	9	14	8	13	4
副分団長	72	13	9	24	10	12	4
部長	136	13	43	66	13	—	1
班長	428	84	90	167	25	42	20
団員	2,434	424	697	659	203	282	169

資料:各消防署

※消防施設には市町村所有のものを含む。

資料:諏訪広域消防本部

火災発生件数

平成30年

市町村	火災発生件数							焼損程度				り災世帯数	り災者数	死傷者		焼損面積		
	総数	建物	林野	車両	船舶	航空機	その他	全焼	半焼	部分焼	ぼや			死者	傷者	床面積 (㎡)	表面積 (㎡)	林野 (a)
諏訪地方計	77	28	1	9	—	—	39	11	4	11	9	24	53	3	17	1,134	41	52
岡谷市	18	8	1	3	—	—	6	4	2	5	3	6	18	1	2	378	4	52
諏訪市	10	5	—	2	—	—	3	1	1	1	2	9	15	1	1	288	19	—
茅野市	24	6	—	—	—	—	18	2	1	2	1	2	7	—	8	106	1	—
下諏訪町	7	3	—	3	—	—	1	—	—	1	2	2	2	1	4	9	1	—
富士見町	12	6	—	—	—	—	6	4	—	2	1	5	11	—	2	353	16	—
原村	6	—	—	1	—	—	5	—	—	—	—	—	—	—	—	—	—	—

※焼損程度には類焼を含む。

資料：諏訪広域消防本部

火災原因別件数

平成30年

市町村	たばこ	コンロ	かまど	風呂	焼却炉	ストーブ	こたつ	ポイラー	煙突・煙道	排気管	電気器具	電気装置	電灯配線	内燃機関	配線器具	火遊び	マッチ等	たき火	溶断機等	灯の火花	衝突の火花	取入れ	火入れ	放火の疑い	その他の	不明調査	合計	
諏訪地方計	3	4	—	—	1	4	—	1	—	4	—	1	2	1	1	—	6	11	—	—	—	1	7	2	—	13	15	77
岡谷市	2	—	—	—	—	1	—	—	—	3	—	1	—	—	—	—	1	2	—	—	—	—	1	—	—	4	3	18
諏訪市	—	1	—	—	—	1	—	—	—	1	—	—	2	1	—	—	—	—	—	—	—	—	—	—	—	2	2	10
茅野市	1	2	—	—	—	—	—	—	—	—	—	—	—	—	—	—	3	5	—	—	—	1	1	1	—	5	5	24
下諏訪町	—	—	—	—	—	1	1	—	—	—	—	—	—	—	—	—	—	—	—	—	—	—	—	1	—	1	3	7
富士見町	—	1	—	—	—	—	1	—	—	—	—	—	—	—	1	—	2	1	—	—	—	—	4	—	—	—	1	12
原村	—	—	—	—	—	—	—	—	—	—	—	—	—	—	—	—	—	3	—	—	—	—	1	—	—	1	1	6

資料：諏訪広域消防本部

【件】

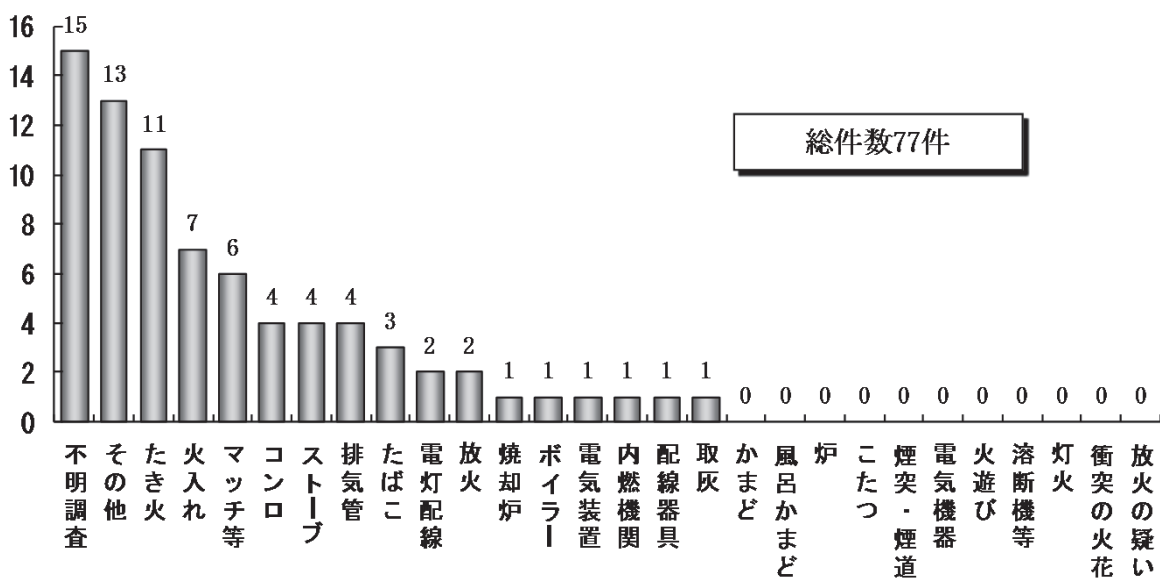

9. 運輸編

各駅の乗客の推移

駅 別	年	乗 客	
		平成28年	平成29年
岡 谷		1,193,702	1,178,038
下 諏 訪		781,394	750,711
上 諏 訪		1,601,778	1,594,288
茅 野		1,383,761	1,369,846
富 士 見		353,049	336,681
信 濃 境		—	—

※無人駅(川岸・青柳・すずらの里・信濃境) 資料:東日本旅客鉄道(株)長野支社
については集計値なし。

中央自動車道西宮線諏訪・諏訪南IC、長野自動車道岡谷ICの出入交通量

単位:千台

I・C	年	月												計
		1	2	3	4	5	6	7	8	9	10	11	12	
諏 訪	29	433	414	488	469	510	480	538	597	517	514	475	462	5,897
		189	191	205	175	203	193	218	245	209	201	187	186	2,402
		330	320	388	374	408	386	416	454	410	399	392	369	4,646
諏 訪	30	433	424	473	471	495	470	533	605	505	549	495	461	5,914
		183	185	197	179	195	191	219	248	197	220	188	179	2,381
		334	330	375	370	394	370	406	455	390	419	397	369	4,609

資料:中日本高速道路(株)松本保全サービスセンター

道路延長と舗装状況

平成30年4月1日

区 分		国道	県道	市町村道	中央・長野自動車道
諏訪地方計	舗装延長	113,651.9 ^m	257,088.0 ^m	2,323,593.9 ^m	43,100.0 ^m
	実延長	113,651.9	259,488.8	4,306,778.7	43,100.0
岡 谷 市	舗装延長	10,563.4	25,276.2	321,132.7	15,000.0
	実延長	10,563.4	25,276.2	380,680.7	15,000.0
諏 訪 市	舗装延長	7,839.0	69,573.8	373,271.1	5,900.0
	実延長	7,839.0	69,573.8	549,551.0	5,900.0
茅 野 市	舗装延長	62,471.0	82,899.5	916,249.9	8,400.0
	実延長	62,471.0	82,899.5	1,797,096.5	8,400.0
下 諏 訪 町	舗装延長	20,465.5	16,820.5	116,877.8	—
	実延長	20,465.5	19,221.3	216,161.7	—
富 士 見 町	舗装延長	12,313.0	40,411.8	344,806.8	11,200.0
	実延長	12,313.0	40,411.8	910,782.1	11,200.0
原 村	舗装延長	—	22,106.2	251,255.6	2,600.0
	実延長	—	22,106.2	452,506.7	2,600.0

資料:諏訪建設事務所、中日本高速道路(株)松本保全サービスセンター、長野国道事務所、各市町村

自動車保有台数(非課税車は除く)

平成30年4月1日

市町村	バス (マイクロバス含む)	貨 物	乗用車	特 殊 自動車	軽自動車		自動二輪車 250ccを 超えるもの	原動機付 自転車 125cc以下	小型特殊 自動車
					二 輪 以 外	125cc超 250cc以下			
県 総 数	4,645	108,690	746,537	18,844	—	—	—	—	—
諏訪地方計	281	8,851	70,158	1,308	78,283	2,637	2,824	7,894	4,608
岡 谷 市	62	2,076	17,439	214	18,016	573	693	1,803	284
諏 訪 市	71	2,353	17,890	460	18,605	633	693	1,918	663
茅 野 市	88	2,376	19,998	358	23,492	815	834	2,245	1,532
下 諏 訪 町	21	719	6,721	132	7,017	264	292	942	78
富 士 見 町	29	709	5,144	93	6,906	215	176	563	1,125
原 村	10	618	2,966	51	4,247	137	136	423	926

※諏訪地方計には県外にある各市町村保有の自動車台数も含まれる。

資料:南信県税事務所、各市町村税務課

10. ガス・水道編

ガス使用量

市町村	供給事業所	使用戸数	使用量	
			1000MJ	1000MJ
市町村			1000MJ	1000MJ
諏訪地方計	6	19,295	747,339	0.11
岡谷市	2	7,831	272,756	0.10
諏訪市	3	7,134	298,078	0.11
茅野市	-	537	117,659	0.60
下諏訪町	1	3,793	58,846	0.04
富士見町	-	-	-	-
原村	-	-	-	-

平成30年

資料:諏訪瓦斯(株)

水道施設の現状

市町村	水道数		給水人口		給水量			配水能力		年間有収水量	総人口	普及率				水道職員数		
	数	画	計	給水人口	一日最大	一日平均	一日最大	一日平均	一日最大			%	事務職員	技術管理員	技術職員	労務職員	その他	計
市町村																		
諏訪地方計	10	210,229	196,331	3,369	78,833	106,250	148,318	25,495,049	198,794	98.8	37	6	27	-	-	70		
岡谷市	1	62,700	49,882	378	14,587	18,839	35,000	5,324,245	50,039	99.7	8	1	6	-	-	15		
諏訪市	5	51,319	49,754	602	23,160	29,960	43,968	6,958,729	49,817	99.9	9	1	7	-	-	17		
茅野市	1	52,800	53,926	601	19,697	32,386	37,500	7,189,226	55,886	96.5	12	1	6	-	-	19		
下諏訪町	1	21,000	20,408	477	8,903	9,740	11,550	2,214,394	20,419	99.9	1	1	3	-	-	5		
富士見町	1	14,800	14,479	756	10,339	10,951	15,600	3,024,777	14,726	98.3	4	1	5	-	-	10		
原村	1	7,610	7,882	555	2,147	4,374	4,700	783,678	7,907	99.7	3	1	-	-	-	4		

平成30年4月1日

※総人口は住民基本台帳を使用。

資料:各市町村

温泉の状況

市町村名	温泉地数	源泉総数 A+B	未利用源泉数 B		利用源泉数 A		温度別源泉数				ゆわゆわ		宿泊施設数	収容員	年間延泊利用員	温泉利用の		
			自噴	動力	25℃未満	25℃~42℃	42℃以上	水蒸気及びガス	自噴	動力	施設数	員				施設数	施設数	
																		源泉数
市町村																		
諏訪地方計	12	154	8	50	17	59	20	20	59	-	5,197.7	17,834.2	143	11,968	1,247,254	162	162	
岡谷市	-	4	1	2	-	1	-	-	1	-	-	318.0	-	-	-	-	3	3
諏訪市	2	57	2	14	2	33	6	33	-	286.5	9,522.7	43	4,351	580,441	95	95	95	
茅野市	6	59	4	23	10	14	8	14	-	4,896.7	3,505.3	78	6,922	622,575	38	38	38	
下諏訪町	2	29	1	11	5	10	2	10	-	14.5	3,917.0	20	485	25,938	21	21	21	
富士見町	1	3	-	-	-	-	3	-	-	-	271.2	-	1	90	13,000	4	4	4
原村	1	2	-	-	-	1	1	1	-	-	300.0	-	1	120	5,300	1	1	1

平成29年12月31日

※温泉地とは、源泉が1本以上あり宿泊施設がある地域をいう。

※温度別源泉数は「利用源泉」の内訳(温度不明のものあり)。

※源泉数は浴用のもの。

資料:諏訪保健福祉事務所

諏訪地方統計要覧

平成31年3月 印刷
平成31年4月 発行

編集 諏訪地方統計事務連絡会議
発行

印刷 (有) 富士見印刷